www.kraslice.cz

OFICIÁLNÍ PERIODIKUM MĚSTA

ZPRAVODAJ 10/2025

Města Kraslic

Čestný občan města MUDr. Zdeněk Zýka: „Děti potřebují hlavně pohyb a čerstvý vzduch“

Znáte MUNIPOLIS?

Přehled dopravních omezení

KB Nadace · GARNIER · EKOKOM · PENNY · Coca-Cola HBC · dpd · ŠKODA · DB SCHENKER · nevajgluj

Úvod

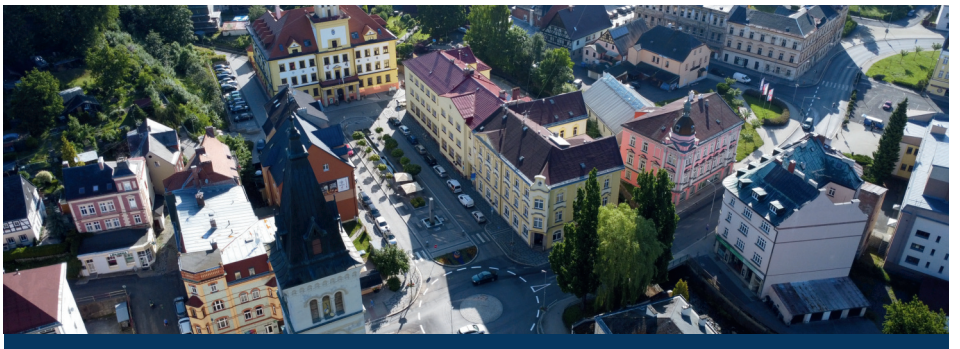

Vážení občané, milí čtenáři,

říjen přináší do Kraslic pestrý program i chvíle k zamyšlení. Především jsme s úctou ocenili pana doktora Zýku, který je s naším městem spojen už více než půl století.

Jeho celoživotní práce, klid a ochota naslouchat z něj dělají skutečnou osobnost. Titul Čestný občan si plně zaslouží.

Děkuji také všem, kdo se chystají zapojit do podzimního úklidu. Akce Ukliďme Česko proběhne 25. října a těší mě, že se pravidelně zapojují rodiny, školy i jednotlivci. Ukazuje to, že nám na městě záleží.

Sportovní podzim pak vyvrcholí Mistrovstvím republiky v pumptracku, které hostíme 18. října. Přijďte fandit, závodit nebo se jen podívat – bude to akce pro všechny generace.

Novinkou je, že město začalo aktivně využívat aplikaci Munipolis. Díky ní můžete dostávat důležité informace přímo do mobilního telefonu – například upozornění na kulturní akce nebo krizové situace. Budeme rádi, když se zapojíte. Čím více nás bude, tím lépe můžeme komunikovat.

Přeji vám příjemný podzim a děkuji, že pomáháte dělat z Kraslic město, kde stojí za to žít.

Vaše starostka Ing. Jiřina Junková

Obsah

Akce Ukliďme Česko	2
Slovo úvodem / Obsah / Tiráž	3
Z našich škol a školek	4
Zprávy z radnice	6
Sport	7
Sport / MČR Pumptrack	8
Poplatky / Důležité info	9
Rozhovor MUDr. Zýka	10
Městská policie informuje	12
Kulturní pozvánky	13
Superdávka Jenda	14
Jubileum / Vzpomínáme	15
Různé	16
Inzerce	17
Křížovka	18
MUNIPOLIS	19

Sledujte web města na adrese:
www.kraslice.cz

Najdete nás také na:
www.facebook.cz/kraslice

Oficiální měsíčník města Kraslice. Registrováno pod č. MK ČR E 12 587. Tisk: AZUS Březová, s. r. o. Redakce si vyhrazuje právo provádět jazykové, stylistické nebo věcné úpravy textu. Neoznačené materiály jsou dílem redakce.

Příspěvky zasílejte na e-mailovou adresu zpravodaj@meu.kraslice.cz nebo přineste na jakémkoliv digitálním médiu do KIC Kraslice. Uzávěrka příštího čísla: 25. října 2025. Děkujeme předem za Vaše příspěvky.
Toto číslo vychází 1. října v nákladu 1000 ks a je zdarma. Zpravodaj není distribuován do všech domácností ve městě.

MŠ Zámeček

Adaptace nových dětí

Začátek září přinesl do tříd nové kamarády, kteří se postupně seznamovali s prostředím školky, s paními učitelkami i se spolužáky. Přechod z rodinného prostředí do

kolektivu není pro malé děti vždy snadný, ale s trpělivostí, hrami, písničkami a společnými aktivitami se podařilo zvládnout první krůčky bez větších **slziček**. Starší děti nováčkům ochotně pomáhaly a ukazovaly jim, jak to ve školce chodí.

Vzdělávání předškoláků

Naši předškoláci se už od začátku školního roku vydali na cestu poznávání a přípravy na vstup do školy. Rozvíjíme u nich grafomotoriku, sluchovou i zrakovou paměť, učíme se soustředit a dokončovat úkoly, věnujeme se logopedické prevenci. Děti také trénují správnou komunikaci, samostatnost a spolupráci, což jsou důležité dovednosti pro jejich budoucí školní úspěchy.

Od housenky k motýlu

Zářijové dny nám obohatil velmi zajímavý přírodovědný projekt. Do školky jsme přivítali housenky motýla **Martináče pajasanového**. Děti měly možnost pozorovat jejich vývoj – od malých housenek, přes růst a svlékání, až po zakuklení. Nyní už jsou všechny housenky ukryty ve svých kokonech a čekáme, až se na jaře vylíhnou krásní motýli. Tento zážitek přinesl dětem nejen radost z objevování, ale i poznání, že příroda je plná zázraků a tajemství.

V rámci spolupráce jsme část housenek darovali také do ZŠ a ŠD, aby i tam mohly děti sledovat tento jedinečný přírodní **proces**.

Září tak bylo měsícem, kdy jsme se společně učili, poznávali nové věci a posilovali přátelství.

MŠ Barvička

DIGI bez DIGI

V rámci pokračování úspěšného programu Polytechnického vzdělávání Malá technická univerzita, který jsme absolvovali v předchozích letech se třídou Sluníček, proběhlo v měsíci září školení dvou vybraných pedagogů v programu digitálního vzdělávání DIGI bez DIGI. Pro děti byly připraveny dva projektové dny, kde si prožitkem vyzkoušely své digitální **kompetence**. Program DIGI bez DIGI je založený na poznávání digitálního světa tzv. screenless metodou, což znamená poznávání prožitkem bez monitorů. V první lekci se děti dozvěděly základní informace o internetu, jeho fungování, ale také o nebezpečí, které na ně může na síti číhat. Dále si povídaly o robotech a jejich pomoci člověku,

naučily se orientovat ve čtvercové síti a určovat souřadnice. Druhou částí bylo „hraní her“ – jak přiblížit téma programování dětem tak, aby ho pochopily a chtěly ho **rozvíjet**. S tím souvisí definice pojmů jako je souřadnice a „povely“ krok, vlevo, vpravo, seber, apod. Všem se projektové dny velmi líbily, na konci všechny děti obdržely diplom malého IT experta. Tato aktivita je hrazena z projektu Karlovarského kraje s názvem Implementace Dlouhodobého záměru vzdělávání Karlovarského kraje. Díky tomuto projektu děti získaly celý soubor originálních pomůcek k výuce digitálních kompetencí prožitkovou formou.

MŠ U Elektrárny

Nový školní rok ve Veselé školce

Letní prázdniny utekly jako voda a už nám nastal nový školní rok. Poslední týden v měsíci srpnu jsme všechno připravovali na příchod dětí.

A pak už nastal den D - 1. září, den plný očekávání. V červnu nám odešlo 21 dětí do základní školy, proto jsme letos přivítali hodně nových dětí. V průběhu prvního týdne se nováčci vcelku bez problémů, i

když slzička občas ukápla, zapojily mezi ostatní děti a poznávaly prostředí mateřské školy. Počasí nám přálo a mohli jsme si chodit hrát na školní zahradu. Čeká na nás celý školní rok plný her a zábavy, ale také poznávání a učení se něčemu novému. V měsíci září navazujeme **spolupráci** s mateřskou školou v Německu, na kterou se velice těšíme a bude pro nás velkou inspirací.
V polovině září jsme v MŠ přivítali pracovnici Krajské hygienické stanice z Karlových Varů, která seznámila děti hravou formou, proč je důležité si mýt správně ruce.

Děti se naučily novou básničku, dostaly leporelo - Aby byly ručičky čisté jako rybičky, samolepky rybiček a karetní hru žlutý Petr.

Moc se těšíme na další spolupráci.
Přejeme Vám všem úspěšný a pohodový školní rok 2025/2026.

MŠ Boženy Němcové

První měsíc ve školce na Vyhlídce

Září je za námi a s ním i první měsíc školní docházky naší mateřské školy. Letos mezi nás nastoupilo mnoho nových dětí, které si postupně zvykaly na nové prostředí i kamarády. Neobešlo se to sice bez prvních slziček, ale dnes už se všechny děti krásně zapojily do společných činností a začlenily se do kolektivu.
Během uplynulých týdnů jsme si si společně zpívali písničky, učili se nové básničky, tancovali i cvičili. Výtvarně jsme se věnovali ročním obdobím a především současnému podzimu, který jsme malovali nejrůznějšími technikami. Společně jsme se také seznamovali s rostlinami v okolí naší mateřské školy a pozorovali, jak se příroda mění. Máme radost, že děti přicházejí do školky s úsměvem,

zájmem a chutí objevovat nové věci. Věříme, že nás čeká ještě mnoho krásných zážitků, společných her i objevování světa kolem nás.

Umíme si správně umýt ruce
Do naší mateřské školy zavítala paní Kateřina z Krajské hygienické stanice Karlovarského kraje, aby dětem ukázala, jak je důležité a správné mýt si ruce. Společně si povídali o tom, kdy je potřeba ruce umývat – například po použití toalety, před jídlem nebo po hře venku. Děti si vyzkoušely, jak dlouho by si měly ruce

mýt, aby byly opravdu čisté a naučily se jednotlivé kroky správného mytí. Akce byla pro děti nejen poučná, ale i veselá. Odnesly si z ní nejen nové znalosti, ale i motivaci pečovat o své zdraví.

ZŠ Opletalova

První dny v přípravné třídě

Hurá! Začal nový školní rok a spolu s ním usedli do lavic v přípravné třídě „Duhová kulička“ malí objevitelé – předškoláci, kteří se hned vydali na novou cestu za poznáním a hledáním nových kamarádů. A našli jich opravdu spoustu! Naše první společné dny byly totiž pestré jako **duha**. Společně nás čekalo seznámení s prostředím školy, návštěva tělocvičny, tříd starších

školáků, školní družiny i knihovny. Všude nás provázela radost a úsměvyDěti si také od začátku vyzkoušely, že učení může být zábavné. Každý den na ně čekají za dveřmi třídy nové zážitky, zábavné hry, tvoření i spousta dovádění. Už teď se těšíme, co všechno spolu ještě prožijeme, protože ten nejkrásnější školní poklad už máme – přátelství a radost ze společného objevování.
Za děti a kolektiv PT Pavlína Nikaschová

Dopravní omezení v ulici Wolkerova

Od 25. srpna platí zákaz zastavení podél chodníku ve Wolkerově ulici z důvodu jeho plánované opravy. Po dokončení oprav bude chodník v celé trase (od Severky po křižovatku s ulicí B. Němcové) přeložen o 1m tak, aby došlo v místě k **rozšíření** hlavní komunikace. Stavební práce zajišťované firmou KONOPA Vladimír s.r.o. budou probíhat do přelomu září/října.

Dopravní omezení

Dnem 08. září odstartovala celoplošná oprava **spojnice** mezi ulicemi B. Smetany a Fučíkovou, která je již desetiletí v katastrofálním technickém stavu.

Cena opravy činí 600 tisíc s DPH a jejím zhotovitelem je firma ÚSKK a.s.

Parkoviště u polikliniky

Město přistoupilo v rámci oprav místních komunikací také k obnově povrchu parkoviště pro návštěvníky polikliniky. Vzhledem ke katastrofálnímu stavu parkoviště a návštěvnosti zařízení nebylo možné opravy již dále **odkládat**. Pokládku asfaltu provedla firma SILNICE Chmelíř s.r.o.

Horní předměstí

Komunikace v ulici Horní Předměstí získala nový **povrch**. Pokládku povrchu provedla pro město firma SILNICE Chmelíř s.r.o.

Dopravní omezení v ulici Na Stráni

V ulici Na Stráni budou probíhat celoplošné opravy komunikací, po kterých volali zdejší obyvatelé již celá desetiletí. Opravy proto nesnesly již dalších odkladů a bylo přistoupeno k jejich uskutečnění ještě v letošním roce.

Omlouváme se za nepříjemnosti spojené s realizací. Zakázku provádí firma ÚSKK a.s. v předpokládané hodnotě 2,1 milionu s DPH.

🛠️ Projekty města přehledně na webu
🔍 Vše najdete na adrese: www.kraslice.cz/projekty-mesta

Trail Park Saporo

Trail Park Saporo v Kraslicích opět dne 27. září ožil svištěním kol, smíchem a vůní chmele. Již **14. ročník Beer Downhillu** přilákal desítky jezdců i diváků, kteří si užili nejen napínavé sjezdy, ale i netradiční večerní kolo.

Závodníci všech věkových kategorií – od **nejmenších na odrážedlech** až po **ostřílené downhillery** – předvedli skvělé výkony na trati plné zatáček, skoků a překvapení. Všechny děti si odnesly věcné ceny, byly vyhlášeny na stupně vítězů a dostaly **medaile** za jakékoliv místo v závodu.

Během dne se exhibičně představil freestylová legenda **Tomáš Zejda**, který předvedl triky světového formátu a dokázal "vyhecovat" i místní nadšence k trikům do našeho Airbagu. Atmosféra byla jako vždy přátelská, uvolněná a plná smíchu.

Děkujeme všem, kteří se podíleli na organizaci, a **těšíme se na Beer DH 2026 – vol. 15.**

VSK Tatran Kraslice

Letní volejbalový kemp dětí se opravdu vydařil

Krásné počasí posledních prázdninových dní přivítalo na volejbalových kurtech Tatranu Kraslice 17 dětí na již 7. letním volejbalovém **kempu** dětí. Byly to ty nejmenší děti ročníků nar. 2018 a 2017 až po ty největší děti ročníků nar. 2014 až 2012.

Mladší děti hrály na čtyřech minivolejbalových kurtech postavených na původním volejbalovém kurtu, starší děti pak na vedlejším novém volejbalovém kurtu. Děti v průběhu kempu hrály nejen volejbal, ale soutěžily také v atletických disciplínách a navštívily koupaliště v Klingenthalu.

Náš skvělý sponzor Café Behrendt nás na závěr návštěvy v Klingenthalu všechny obdaroval výbornou **zmrzlinou**. Tento týdenní letní kemp se dětem určitě líbil a zpestřil jejich prázdninové sportovní aktivity. Za pomoc při organizaci kempu

volejbalový klub děkuje instruktorkám D. Ďurcové, E. Černé a D. Winkelhöferové a poděkování patří také pomocným trenérkám E. Dudašiu a A. Kružíkové. Všichni věříme, že příští rok se kemp **rozšíří** i o výuku beach volejbalu na obnoveném beach volejbalovém kurtu, tedy třetí hrací plochou ve venkovním volejbalovém areálu v Tyršově ul.

Karel Vanke
předseda VSK Tatran Kraslice,spolek

Lubomír Zach
ved. trenér volejbalového klubu

VSK Tatran Kraslice

Soustředění volejbalových benjamínků v Chodově

V Městské sportovní hale v Chodově se uskutečnilo v měsíci září jednodenní soustředění talentovaných hráček a hráčů volejbalu ročníky narození 2014 a 2015.
Soustředění vedla bývalá čs.reprezentanka a současná špičková trenérka mládeže **Národního** volejbalového centra Lenka Fabikovičová, spolu s kondiční trenérkou NVC Miloslavou Lauerovou. Do tohoto výběru talentovaných dětí Karlovarského kraje bylo zařazeno 45 hráčů a hráček z volejbalových oddílů BVC Chodov, Baníku Sokolov, VK Karlovy Vary a Tatranu Kraslice. Z volejbalového klubu Tatran Kraslice to byly hráčky Aneta Krismanová, Anna Alžběta Foitlová a Nguyen Thuy

Duong. Zahájení tohoto soustředění bylo zaměřené na rozcvičky a pocvičky. Další část probíhala se zaměřením na rozvoj silových dovedností. Následovaly herní činnosti, rozvoj koordinace, rychlosti a **frekvenční** cvičení zaměřená na rozvoj výskoku. Přítomní účastníci se shodli na tom, že takové soustředění přispěje nepochybně k rozvoji volejbalu v Karlovarském kraji. Pro Národní volejbalové centrum to umožní mít větší přehled o talentovaných dětech a mládeži v jednotlivých krajích.

Všichni se pak jednoznačně shodli, že další soustředění by mělo následovat nejpozději v jarních měsících po ukončení mistrovských soutěží.

Lubomír Zach
ved.trenér VSK Tatran Kraslice,spolek

Mistrovství České republiky v pumptracku 2025

Město Kraslice bude hostit první Mistrovství republiky v pumptracku na západě Čech.

Město Kraslice považuje podporu sportovních aktivit všeho druhu za jednu ze svých priorit.

Jsme tedy velice hrdí, že právě v Kraslicích proběhne historicky první mistrovství republiky v **PUMPTRACKU NA ZÁPADĚ ČECH.**

Jízda na pumptracku sama o sobě není novým sportem, ale Českým svazem cyklistiky je právě tato disciplína zařazena mezi závodní teprve od loňského roku.

Na pumptracku může jezdit úplně každý, avšak na závodění je potřeba mít speciální kolo k tomuto sportu určené – takzvaný „pevňák“. Tento dostupný a velice atraktivní sport získává mezi mládeží i dospělými čím dál větší oblibu, o tom svědčí i návštěvnost kraslického pumptracku, který v našem městě funguje již třetím rokem.

Na co se můžete těšit:

-Kromě samotného závodění uvidíte jedinečnou exhibici a triky na kole v podání profi jezdce JAKUBA VENCLA.

- Představí se i místní taneční skupina DANCE DATE, která sbírá jeden úspěch za druhým na závodech po celé republice i v zahraničí.

- Akce bude celý den pod taktovkou spíkra Davida Šikla a DJ (překvapení)

- Slíbena je účast republikové špičky v pumptracku včetně mistrů ČR z jiných krajů

- Občerstvení pro veřejnost zajištěno
- Tombola se super cenami
- Autogramiády známých jezdců
–Fotokoutek
- Zábava pro děti
-After Párty od 19:30 (pumptrack Lipová)

Mistrovství ČR se bude konat dne 18. října 2025 od 10.00 hod. na místním pumptracku v ulici Lipová a jeho pořadatelem je pan Michael Rok z týmu No respect racing team.

Závodit může každý, kdo má **platnou licenci**.

Přijďte vytvořit jedinečnou atmosféru, podpořit jezdce, užít si sport, hudbu i tanec a staňte se součástí počátku historie závodění v tomto krásném sportu v našem městě v Kraslicích. Vstupné je **zdarma**.

Nám nezbývá, než popřát akci mnoho úspěchů, skvělé počasí, perfektní atmosféru, velkou návštěvnost a poděkovat organizátorům za její konání. Budeme se těšit.

Napsala Boháčová Ája.

Místní poplatky – splatnost 30.9.2025

Vážení občané,
dne 30.9.2025 nastala splatnost místního poplatku za obecní systém **odpadového** hospodářství a místního poplatku ze psů. Tímto žádáme všechny, kteří ještě nesplnili svou poplatkovou povinnost, aby tak učinili co nejdříve.

Také bychom rádi zdůraznili, že občané Kraslic, kteří bydlí v nájemním bytě (popř. domě) a jsou na adrese tohoto bytu přihlášeni k **trvalému** pobytu, jsou povinni platit si poplatek „za odpad“ sami. Není to povinnost pronajímatele či SVJ.

V neposlední řadě také připomínáme poplatkovou povinnost pro občany, kteří jsou přihlášeni k trvalému pobytu na **ohlašovně** (Městský úřad Kraslice, nám. 28.října 1438/6).

Možnosti úhrady místního poplatku:

- **bezhotovostním převodem na účet města (nutné uvést přidělený variabilní symbol)**
- **hotovosti nebo platební kartou na pokladně Městského úřadu v pokladních hodinách:**
-

Pondělí 8:00 - 11:15, 12:00 - 16:30
Úterý 8:00 - 11:15, 12:00 - 14:30
Středa 8:00 - 11:15, 12:00 - 16:30
Čtvrtek 8:00 - 11:15, 12:00 - 14:30
Pátek POKLADNA UZAVŘENA

Více informací o místních poplatcích naleznete na webu města www.kraslice.cz.

Kontakty na správce poplatku:

- Místní poplatek za komunální odpad: Jitka Zapletalová, 352 370 414, zapletalova@meu.kraslice.cz
- Místní poplatek ze psů: Bc. Lucie Smolíková, 352 370 443, smolikova@meu.kraslice.cz

Odbor ekonomiky a financí MěÚ Kraslice

DŮLEŽITÉ INFORMACE

Městská policie Kraslice - tel.: 724 111 156
Dispečink Senior Expres - tel.: 724 377 585
Havarijní služba teplo - tel.: 602 840 621
Havarijní služba voda - tel.: 602 529 446
Sběrný dvůr - tel.: 606 079 790
Městské kulturní centrum - 352 686 328

Městský úřad Kraslice
náměstí 28. října 1438
35801 Kraslice
tel.: +420 352 370 411
podatelna@meu.kraslice.cz
ID datové schránky: riebz3t

Úřední hodiny MěÚ Kraslice
Po 8:00 - 11:30 12:00 - 17:00
ÚT 8:00 - 11:30 12:00 - 15:00
ST 8:00 - 11:30 12:00 - 17:00
ČT 8:00 - 11:30 12:00 - 15:00

V rámci zlepšování dostupnosti lékařské péče v Karlovarském kraji je zajištěna **on-line pohotovost.**

Služba určená dětem i dospělým, kterou je možné využívat dvacet čtyři hodin denně sedm dní v týdnu.

„Děti potřebují hlavně pohyb a čerstvý vzduch“

V Kraslicích ordinuje už více než půl století. Letos v září byl za svou celoživotní práci oceněn titulem Čestný občan města Kraslice, což je nejvyšší pocta, kterou město uděluje.

Přestože je dávno v důchodovém věku, denně přijímá malé pacienty, slouží pohotovosti a s vlídností sobě vlastní bere telefonické požadavky rodičů i po skončení ordinační doby.

Během našeho povídání několikrát odložil diktafon, aby domluvil očkování či vyšetření, a pak se vrátil k rozhovoru – přesně tak, jak ho znají generace rodičů i dětí.

Pane doktore, pracujete v Kraslicích od roku 1974. Jak jste se sem vlastně dostal?
„Pocházím z Duchcova, vystudoval jsem všeobecné lékařství na Lékařské fakultě Univerzity Karlovy v Plzni. Moje žena je odsud a díky krajskému stipendiu jsme oba nastoupili do západočeského kraje. Já jsem začal na dětském oddělení v kraslické nemocnici. Po revoluci jsem ordinaci zprivatizoval a jsem tady dodnes.“

Vaše manželka je také lékařka?
„Ano, pracovala na interně. Dnes už je v důchodu, ale naše dcera pokračuje – je praktickou lékařkou pro dospělé. Druhá dcera vlastní rentgenologickou praxi. Lékařství se u nás v rodině drží dál.“

Jak se za tu dobu změnila medicína?
„Když jsem začínal, neměli jsme ultrazvuk, CT ani magnetickou rezonanci. Lékař se musel spoléhat hlavně na vlastní vyšetření. Dnes jsou možnosti diagnostiky nesrovnatelně větší, ale také je zdravotnictví mnohem dražší. Změnila se i skladba nemocí – ustoupily těžké průjmy a dušnosti u kojenců, zato přibývá obezita a civilizační problémy.“

Obezita u dětí – vnímáte ji jako vážný problém?
„Rozhodně. Pokud je dítě obézní, nese si potíže do dospělosti. A jediný recept je pořád stejný: více pohybu a méně kalorií. Pokud se do změny nezapojí celá rodina, je to marné. Lázně ani diety nepomůžou, když se po návratu jede ve starých kolejích.“

Jak se proměnila dětská populace v Kraslicích?
„Dřív byly jesle a děti byly nemocnější. Dnes je nemocnost v předškolním věku menší. Větší problém vidím v závislosti na mobilech a nedostatku pohybu. To je podle mě největší riziko současnosti.“

Působíte i za hranicemi Kraslic?
„Ano, ordinoval jsem v Oloví, odkud jsem pacienty převedl sem. Jezdí ke mně i děti z Rotavy, kde pediatr chybí. Jednou týdně sloužím dětskou kardiologii v Sokolově, navíc pravidelně držím pohotovosti. To je náročné, protože tam přicházejí nejen děti, ale i dospělí, kteří často nemají registrujícího lékaře.“

Letos jste získal ocenění Čestný občan města Kraslice. Jaký to byl pocit?
„Upřímně jsem to nečekal. O to víc mě potěšilo, že si na mě někdo vzpomněl a že slavnostní předání proběhlo tak hezky. Byla to příjemná událost, podobná loňské oslavě 50 let od promoce, kterou pořádala Univerzita Karlova.“

Pane doktore, pracujete v Kraslicích od roku 1974. Jak jste se sem vlastně dostal?
„Pocházím z Duchcova, vystudoval jsem všeobecné lékařství na Lékařské fakultě Univerzity Karlovy v Plzni. Moje žena je odsud a díky krajskému stipendiu jsme oba nastoupili do západočeského kraje. Já jsem začal na dětském oddělení v kraslické nemocnici. Po revoluci jsem ordinaci zprivatizoval a jsem tady dodnes.“

„Pobyt venku je podle mě nejlepší léčba.“

Co byste popřál lidem v Kraslicích?
„Především zdraví a optimismus. Myslím, že město i okolí za posledních 50 let neuvěřitelně změnilo tvář. Pamatuji rozbité domy a fronty v obchodech, dnes máme nové fasády, opravené silnice a obchody otevřené každý den. Někdy si lidé neuvědomují, jaký pokrok nastal.“

A sobě samotnému?
„Více času na rodinu a na přírodu. A také, aby se našel někdo mladší, kdo bude v oboru pokračovat a zajistí dětem v regionu potřebnou péči. Pobyt venku je podle mě nejlepší léčba – dnes už to platí dvojnásob. Když jsem do Kraslic přišel, okolní lesy byly poznamenané exhalacemi z elektráren a kotelen. Dnes jsou díky odsíření a ekologičtějšímu vytápění v mnohem lepším stavu a příroda se viditelně zotavila. Čerstvý vzduch je to nejcennější, co tady máme.“

Foto: Zpravodaj 5x, rodinný archiv MUDr. Zýky 1 x

Městská policie Kraslice
Dukelská 1855, 35801 Kraslice
Tel. **724 111 156**

Email : **mp@mp.kraslice.cz**
Datová schránka : **eeqq7w**

Z činnosti Městské policie Kraslice

O tom, že krádež se nevyplácí se přesvědčil jeden místní mladík. Přijali jsme oznámení, kdy v supermarketu Albert došlo ke krádeži. Po příjezdu na místo bylo zjištěno, že odcizil čokoládu Milka v hodnotě 110 Kč. Vzhledem k tomu, že se dopustil přestupku tím, že úmyslně způsobil škodu na cizím majetku krádeží dle § 8, odst. 1 a), bod.1 zák. 251/2016 Sb., byla mu uložena pokuta příkazem na místě.

O akcích ve Free Shopu se zřejmě dozvěděla tato zákaznice ze sousedního Německa, která se dostavila ještě před otevírací dobou. Následně nám připravila velmi pestrý den, kdy se rozhodla, že nakupovat nakonec nebude, ale raději se projde městem, během toho zastaví jedoucí vlak a zakončí letní sezónu ochlazením v potoce.

V rámci prevence kriminality jsme od října opět začali s přednáškami pro všechny základní školy v Kraslicích, naplánovali jsme dlouhodobou spolupráci i s Klubem Aktiv. Do konce roku plánujeme také další besedy pro všechny občany. Ale co potěší zejména dívky, ženy a seniory je, že zařizujeme kurzy a přednášky sebeobrany v novém dynamickém konceptu a doufáme, že ještě na podzim začneme. Určitě se máte na co těšit a vše se s předstihem dozvíte.

Přijali jsme oznámení, že na Hraničné poblíž dřevěného mostu leží osoba, která potřebuje pomoc. Po příjezdu hlídky na místo byla nalezena v lesním porostu nezletilá dívka, která ležela na zádech, vedle měla pohozené kolo. Nereagovala, neschopna komunikace a očního kontaktu, zrychleně dýchala, tělo měla v křečích. Neměla u sebe žádné doklady. Byla jí poskytnuta první pomoc a přivolána RZS. Po chvíli dívka začala přicházet k vědomí, sdělila své jméno a jméno rodičů, které jsme ihned uvědomili. Na dotaz, co se jí stalo, uvedla, že našla cigaretu, kterou si zápalila a takto skončila. Vedle v porostu byla tato "cigareta" nalezena (jednalo se o joint marihuany). Slečnu převzala záchranná služba. Dívka neutrpěla vážná zranění a tento její "pokus" skončil v rámci možností dobře. Věříme, že se dívka z této nehezké zkušenosti poučila a uvědomila si, že vše mohlo dopadnout daleko hůře, jaké následky tento její počin mohl mít a jaké měla štěstí, že na tomto odlehlém místě jí oznamovatel našel.

Bc. Věra Dörflerová, Městská policie Kraslice

Městské kulturní centrum Kraslice, Městská knihovna

Vás srdečně zve na

Výstavu textilních výrobků a dekorací

textilní práce vytvořila technikou patchwork

paní Marie Zdebská

od 1. září do 24. října 2025

Výstava je otevřena v době výpůjčních hodin (po domluvě i mimo tyto hodiny). Fotografie z výstavy budou použity na webových stránkách knihovny, kontakt na pí. Zdebskou bude v knihovně.

Informace na tel. 724390171 nebo 352606512

Navštivte stránky Městského kulturního centra

Superdávka od října nahradí čtyři dávky

Od 1. října 2025 vstupuje v platnost nový systém státní sociální pomoci. Místo dosavadních čtyř dávek – přídavku na dítě, příspěvku na bydlení, příspěvku na živobytí a doplatku na bydlení – bude poskytována jedna dávka pro celou domácnost, tzv. **superdávka**. Nová dávka zahrnuje složky: **bydlení, živobytí, bonus na dítě a pracovní bonus**. Je určena domácnostem s nízkými příjmy a zohledňuje i specifické potřeby – např. seniorů, samoživitelů či zdravotně znevýhodněných.

Žádost za celou domácnost

Žádá se jednou žádostí za celou domácnost – podává ji jeden z plnoletých členů se souhlasem ostatních. Žádost se podává **online** v systému **Jenda** (http://www.jenda.mpsv.cz) nebo **osobně** na pobočce Úřadu práce.

Pozor na termíny!

Kdo nyní pobírá některou ze čtyř rušených dávek, **musí podat novou žádost do 31. 12. 2025**, jinak nárok zanikne. Výplata současných dávek skončí v lednu 2026. Noví žadatelé mohou žádat kdykoli od 1. října 2025.

Elektronicky nebo osobně

Online žádost je rychlejší, pohodlnější a bez front. Přihlášení probíhá přes Identitu občana (např. bankovní identita). Klientská zóna Jenda automaticky ověří dostupné údaje a vyžádá jen nezbytné přílohy – ty lze nahrát i jako fotografii z mobilu. Při osobní návštěvě úřadu doporučujeme si rezervovat termín přes objednávkový systém (http://www.uradprace.cz). Jinak hrozí dlouhé čekání.

Co si vzít s sebou?

* Občanský průkaz * Rodná čísla všech členů domácnosti * Jejich souhlasy s podáním žádosti
* Dokumenty k příjmům, bydlení atd. (seznam a vzory jsou na webu Úřadu práce)

Důležité odkazy:

* http://www.uradprace.cz/davka-statni-socialni-pomoci-superdavka
* http://www.mpsv.cz * http://www.identitaobcana.cz
* http://www.jenda.mpsv.cz

Vlasta Staňková

Dne 27. srpna oslavila své krásné **92. narozeniny** paní Vlasta Staňková.
K tomuto významnému jubileu jí srdečně přejeme všechno nejlepší, hodně zdraví, pohody a radosti do dalších let.

Aurelie Pavelková,

Dne 9. září oslavila paní Aurelie Pavelková krásné **92. narozeniny**.
K tomuto významnému dni jí přejeme mnoho zdraví, životní pohody a radosti z každého dne. Ať ji i nadále provází láska a úsměvy jejích blízkých.

Jaroslav Pichl

Dne 11. září oslavil pan Jaroslav Pichl krásné **93. narozeniny.**
K tomuto významnému jubileu mu srdečně gratulujeme, přejeme pevné zdraví, pohodu a mnoho dalších spokojených let v kruhu nejbližších.

Dvojité životní jubileum

Dne 14. září oslavily své **91. narozeniny** paní **Naděžda Ševčíková** a její sestra **Marie Zdebská.**
K tomuto výjimečnému dni jim srdečně blahopřejeme, přejeme pevné zdraví, mnoho radosti a krásných společných chvil. Ať je i nadále provází láska, úsměv a vzpomínky na bohatý život.

Helena Šupáková

Dne 17. září oslavila paní Helena Šupáková úctyhodné **92. narozeniny**.
K tomuto krásnému jubileu jí ze srdce přejeme pevné zdraví, klidné dny plné radosti a lásky, a mnoho dalších spokojených let mezi svými blízkými.

Vzpomínáme:

Dne **18. září 2025** nás po krátké těžké nemoci opustil ve věku 94 let pan **Rudolf Kolín**, rodák z Kraslic, ze Zelené Hory.
Byl dlouholetým vášnivým myslivcem a rybářem, do svých 92 let ještě brázdil cesty na motorce.
Za tichou vzpomínku děkuje rodina Kolínových.

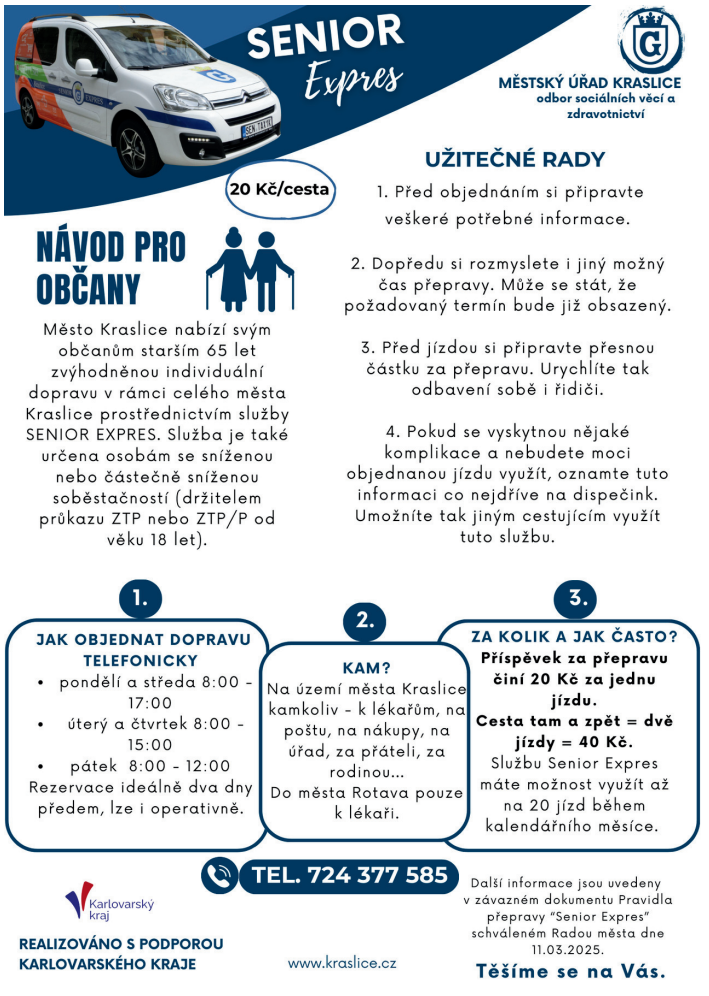

PŘIŠLO POŠTOU

Chvilka poezie od anonymího ctitele

Hvězdná obloha bledne před tvou krásou,

ztrácí se v noci, když jdeš tmavou trasou.

Jsi nejjasnější světlo v temnotě dní,

nejvřelejší člověk, co se v okolí vyskytne, prý.

Tvá existence září, jak hvězda v dáli,

večernice bledne, když tvé oči hrály.

I Měsíc si říká: „Kdo to tady svítí?“

Tvůj úsměv je hezčí jak luční kvítí.

Pohřební ústav EXCELENT s.r.o.

Na Vaše zavolání vyřídíme vše u Vás doma kdykoliv, i o sobotách, nedělích a svátcích.

Zajišťujeme tyto služby:

- převozy zesnulých 24 hodin denně, 365 dní v roce - z domova, nemocnice a soc. ústavů i terénu
- mezinárodní převozy, letecky, autem, lodí, vlakem
- výkopy hrobů, vsypy
- vyřízení matriky a veškerých náležitostí spojených s pohřbem
- designové BIO urny do interiéru i země a další pietní potřeby, smuteční vazby živé i umělé (věnce, kytice)

Najdete nás v kancelářích:	*Kontakty:*
Sokolov, K.H. Borovského 1020, od 8.00 do 15.30 hodin	tel.: 352 604 049
Dolní Rychnov, Šafaříkova 532, od 10.00 do 14.00 hodin	tel.: 352 604 488
Cheb, Osvobození 163/28, od 8.30 do 15.30 hodin	tel.: 354 426 100
Chodov, Staroměstská 38, areál fary, od 8.00 do 15.00 hodin	tel.: 352 665 363
Kraslice, Hřbitovní 800, po telefonické domluvě	tel.: 352 696 727

ZELENÁ LINKA: 800 100 670

Mobil nonstop: 777 312 960
Vazárna věnců a kytic tel.: 352 604 049

E-mail: excelentt@seznam.cz
https://excelentt.cz

ČEZNET smarty.cz

5 000 Kč
na PlayStation 5?
Jasně!

www.ceznet.cz

Prodej slepiček
Červený Hrádek prodává slepičky typu **Tetra** hnědá, **Dominant** všechny barvy, **Green Shell**-typu Araukana a **Dark Shel**l-typu Maranska, cena od 259,- Kč/ ks

Prodej: 24.10. a 20.11. 2025
Kraslice - nové autobus. nádraží - 15.50hod.
Výkup králičích kožek-cena dle poptávky, doprava 249,- Kč za celý nákup,doporučujeme objednávat i přes e-shop **www.drubezcervenyhradek.cz** !

Info : Po-Pá 9.00-16.00 hod **tel. 601 576 270, 474 778 710**

Zpravodaj města Kraslice - Ceník reklamy
Základní cena barevné plošné reklamy:
Inzerát o rozměrech 9 x 6 cm (1/8 strany) 550 Kč
Inzerát o rozměrech 9 x 12,8 cm (1/4 strany) 950 Kč
Inzerát o rozm. 18,5 x 12,8 cm (1/2 strany) 1700 Kč
Inzerát o rozm. 18,5 x 25,9 cm (1 strana) 2900 Kč
Obálka zadní 18,5 x 25,9 cm (1 strana) 4000 Kč
Návrh reklamy 600 Kč

POMŮCKA: ETYLY, ITALA, LAR, OBOE, PEKA, RANA, TEAPOT	ZAKOKTÁNÍ	HOBOJ	2. DÍL TAJENKY		PŘEDVÁNOČNÍ DOBA	PŘELÉTAVÝ MILOSTNÝ ZÁJEM	BÝVALÁ ZNAČKA VATY	SLOVEN. JENOM	ZKR. ČESKÉ ARMÁDY	SPORTOVEC	POMALÝ ČLOVĚK V JÍDLE
KUJNÝ NEROST				OBYVATEL AFRIKY							
TA I ONA				VYHLUBOVATI / ZÁVĚS DIVADELNÍ							
NÁSLEDKY DIVOKÉHO PITÍ									INIC. MUNZARA / DOKONČOVATI RYTÍ		
MALÍŘSKÁ BARVA								NĚM. ČLEN URČITÝ / NOŠENÍM NAHROMADIT			
	NECUDNĚ	ELEKTR. NABITÁ ČÁSTICE / ANGL. ČAJOVÁ KONVICE					HUDEBNÍ ZNAČKA / DRŽITEL INVESTIČNÍCH KUPÓNŮ (ZKR.)				
OTEC (KNIŽNĚ)			ZN. NITU / SAMICE KROCANŮ			VĚNOVANÝ PŘEDMĚT / ZAMĚSTNÁNÍ				ROD OPIC	ITAL. PŘEKLAD BIBLE
ČESKÝ HOKEJISTA					1. DÍL TAJENKY / KRŮPĚJE V TRÁVE (MN. Č.)						
DRUH GIBBONA				JEDNAT / SOLMIZAČNÍ SLABIKA							
METODA							KRÁTKÉ KABÁTY / INICIÁLY MALÍŘE ŠPÁLY				
VODNÍ ROSTLINA						ČTVRTLETNÍK PRO SENIORY					
RADIKÁLY ETANU						DRAVÁ RYBA					

„Život je to, co se děje, když se zabýváme...“ – dokončení v tajence. Autor citátu - John Lennon

Řešení tajenky z čísla 9/2025

„Přátelství je součást lidského štěst.“

autor: Jan Werich

POMOCNÁ: ARARY, ASBO, ELAN, ETAPA, OUTSIDER, PEN, POOL, SAVORB	BALÍK (ZASTŮ.)	HYKAVCI	KOLONIE	OTVÍRAT ÚŘEDNÝ		ZNÁ ATLETICKÉHO KLUBU	VÁZANÉ TEKOVINY	UKAZOVACÍ ZÁJMENO	ZNAČKA ČESTICOVÝ PRŮŘEZ		V ZÁKONEM ČASE (NÁŘEČNĚ)	POZNIK V ADAMOVĚ
ANGL. BAŽEN	P	O	O	L	ÚŘEDNÍ SPISY	A	K	T	A	TU MÁŠ	N	A
ITAL. SIDLO	A	S	S	O	ČÁST SVIČKY / VELKÝ BROUK	K	N	O	T	ŘÍMSKY 498 / MLÁDĚ LOSA	I	D
ČESKÝ POLITIK	K	L	A	U	S	EVROPANKA / LETADLO	I	T	A	L	K	A
1. DÍL TAJENKY	L	I	D	S	K	É	H	O	ČESKÁ POLITICKÁ STRANA / CHYTIT ZVĚŘ	O	D	S
	HROMADKA BASEN	ARXARLNÍ SPISY / BVLEČI BOTY	A	K	A	R	Y	USRANOUT / KOVOVÝ ODPAD	U	S	Á	T
INIC. ZÁTOPKA	E	Z	NEMOCNIČNÍ ODDĚLENÍ / 2. DÍL TAJENKY	A	R	O	KŠÁNDY / PODPORA POLOŽENA NAPŘIČ KOLEJNIC	Š	L	E	OSTŘÍKAT	ANGLICKY "PERO"
POZNIK DOMÁCÍ/LICÍ BALÍKY	P	O	S	T	A	PŘEDLOŽKA / MOUCHY SAJÍCÍ KREV	P	R	O	PRIMAT / OBRAZ SVATÝCH	O	P
ANGL. VEN	O	U	T	JEHLIČNATÝ STROM / ROZKO	B	O	R	O	V	I	C	E
SETŘENÍ	S	T	Ě	R	SAMOSTATNÝ STÁT V ITALII / ŘÍMSKY 51	V	A	T	I	K	Á	N
	OBCHODNÍ AKADEMIE	ULOŽENÍ KŘÍMENÍ / DOVEDNOST	S	I	L	Á	Ž	PROUD / SOLMIZAČNÍ SLABIKA	T	O	K	SPZ DUNAJSKÉ STŘEDY
ZÁVODNÍK BEZ ŠANCE	O	U	T	S	I	D	E	R	PŘEDLOŽKA	N	A	D
AMERIČAN (SLANG.)	A	M	Í	K	KÓD JAZYKA ISLANDŠTÍNY	I	C	E	ZKRATKA BYV. RAKOUSKÉ MĚNY	A	T	S

Tajenky podle vás

Když listujete Zpravodajem a narazíte na křížovku, věříme, že sáhnete po tužce. A co kdybyste příště luštili na téma, které si sami vyberete?
Zajímá vás místní historie, příroda Krušných hor, slova z dětského slovníku nebo třeba houby?

Dejte nám vědět, co by vás bavilo. Námět stačí poslat na **zpravodaj@meu.kraslice.cz**.
Až se písmenka poskládají do tajenky, možná v ní poznáte právě svůj nápad.

Důležité informace přímo do Vašeho telefonu

Vážení občané,
spustili jsme pro vás službu MUNIPOLIS, díky které Vás nyní budeme efektivně informovat přímo do Vašeho telefonu. Přihlaste se k odběru informací a už nikdy nezmeškáte důležité novinky a upozornění z našeho města. Informace podle Vašich zájmů Vám budeme posílat e-mailem, SMS nebo jako zprávu do aplikace. Služba je zdarma!

Co vám přihlášení do MUNIPOLIS přináší?

- Upozornění na krizové události – výpadky energií, blížící se vichřice, dopravní uzavírky, varování před podomními prodejci, apod.
- Novinky a důležitá upozornění z úřadu - poplatky, obecní zpravodaj, digitalizované hlášení z amplionů, ...
- Pozvánky na kulturní a sportovní akce
- Možnost vyjádřit svůj názor v online anketách
- Mobilní aplikaci s užitečnými funkcemi

V registračním procesu si sami můžete nastavit, jaké typy informací vás zajímají (např. kulturní a sportovní akce, dopravní informace). Doporučujeme vyplnit vaše telefonní číslo a ulici, abychom Vás mohli rychle varovat v případě nečekaných událostí (např. havárie vody, přívalové deště atd.) **Vaše údaje jsou v bezpečí a v souladu s GDPR.**

PŘIHLASTE SE K ODBĚRU INFORMACÍ:
https://kraslice.munipolis.cz/

Registrovat se můžete také osobně přímo na našem úřadu – rádi Vám pomůžeme.

Oficiální **aplikaci** MUNIPOLIS si můžete stáhnout přímo na App Store nebo Google Play. Poté si stačí přidat naše město a budete mít informace vždy po ruce.

Stáhněte si aplikaci
MUNIPOLIS

Download on the App Store

GET IT ON Google Play

Víte, co se děje ve městě Kraslice?

Mějte všechny důležité informace ihned ve svém mobilu

Stáhněte si aplikaci **MUNIPOLIS**

Download on the App Store

GET IT ON Google Play

- Rychlé aktuality
- Ankety a průzkumy
- Svoz odpadů
- Zasedání zastupitelstva
- Podněty a připomínky
- Výstrahy ČHMÚ

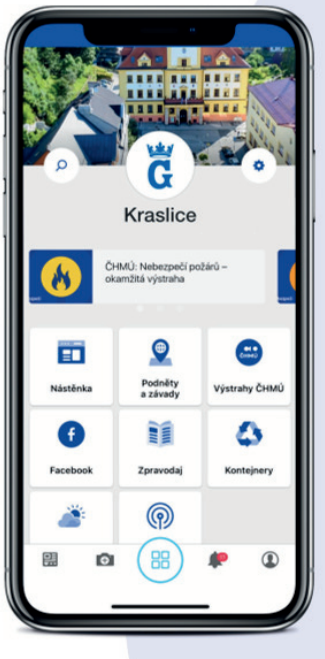

Jak se přihlásit k odběru informací?

1. Stáhněte si aplikaci MUNIPOLIS pro iOS nebo Android
2. V aplikaci klikněte na ikonu uživatele vpravo dole
3. Přihlaste/registrujte se svým telefonním číslem
4. Zadejte 4místný kód, který vám přijde do SMS
5. Vyhledejte v síti MUNIPOLIS Kraslice
6. Zadejte své údaje a udělte souhlas s jejich zpracováním
7. Vyberte si místní část, odběrové skupiny a uložte nastavení

Hotovo. V tuto chvíli jste přihlášeni k odběru všech důležitých informací.

Přihlásit se můžete také na kraslice.munipolis.cz

MUNIPOLIS