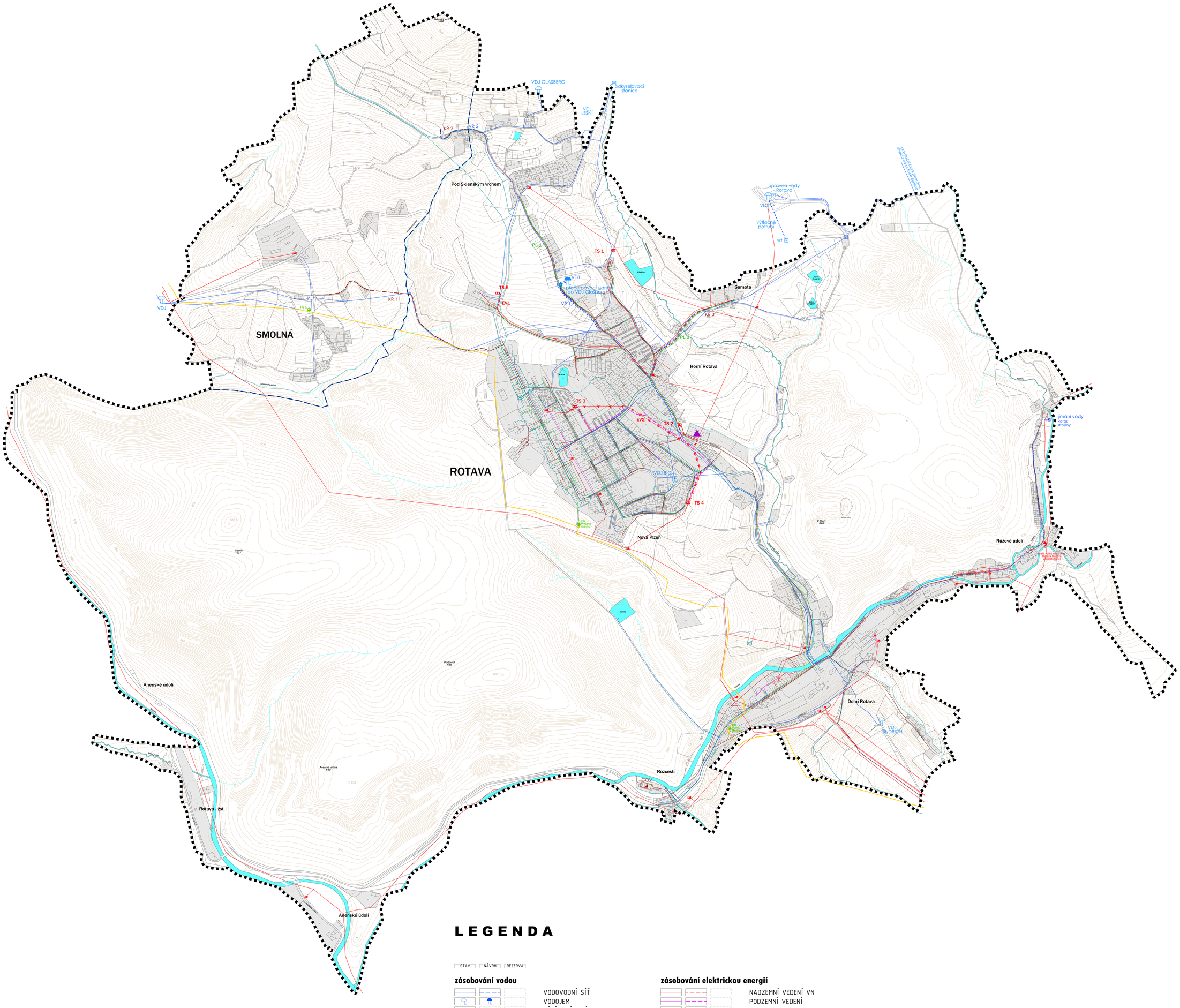

LEGENDA

STAV | NÁVRH | REZERVA

zásobování vodou

- VODOVODNÍ SÍŤ
- VODOJEM
- PŘEČERPÁVACÍ STANICE
- ODKYSELOVACÍ STANICE
- JÍMÁNÍ VODY
- PROVOZNÍ VODA

kanalizace

- KANALIZACE
- ČISTÍRNA ODPADNÍCH VOD
- ČERPACÍ STANICE POR KANALIZACI
- ODLEHČOVACÍ VĚTEV KANALIZACE

odpadové hospodářství

- SBĚRNÉ MÍSTO

vodní hospodářství

- VODNÍ TOKY
- VODNÍ PLOCHY
- NAPÁJENÍ VODNÍ PLOCHY

zásobování elektrickou energií

- NADZEMNÍ VEDENÍ VN
- PODZEMNÍ VEDENÍ
- TRAFOSTANICE
- VODNÍ ELEKTRÁRNA
- PŘEKLÁDANÝ ÚSEK; ZRUŠENÍ VEDENÍ

zásobování plynem

- VEDENÍ PLYNOVODU VTL
- VEDENÍ PLYNOVODU STL
- VEDENÍ PLYNOVODU NTL
- REGULAČNÍ STANICE

telekomunikace

- KOMUNIKAČNÍ VEDENÍ
- ELEKTRONICKÉ KOMUNIKAČNÍ ZAŘÍZENÍ

mapový podklad

- HRANICE KATASTRÁLNÍHO ÚZEMÍ
- HRANICE ŘEŠENÉHO ÚZEMÍ
- VRSTEVNICE

základní členění území

- ZASTAVĚNÉ ÚZEMÍ VYMEZENÉ K 1. 5. 2020

Územní plán Rotava	**Zastupitelstvo města Rotava**
Nabytí účinnosti dne	
Pořizovatel	Městský úřad Kraslice odbor územního plánování, stavebního úřadu a památkové péče
Úřední razítko	
Funkce oprávněné osoby pořizovatele	vedoucí odboru územního plánování, stavebního úřadu a památkové péče
Jméno a příjmení	Ing. Iva Harapátová
Podpis	

ROTAVA

ÚZEMNÍ PLÁN

OBJEDNATEL : MĚSTO ROTAVA
POŘIZOVATEL : MĚSTSKÝ ÚŘAD KRASLICE
ZPRACOVATEL : ING. ARCH. IVAN KAPLAN – AGORA STUDIO Vinohradská 156, Praha 3, 130 00

Čistopis

VÝKRES: **KONCEPCE TECHNICKÉ INFRASTRUKURY** — Č. VÝKRESU: **N5**

ZPRACOVALI: Agora studio
doc. ing. arch. Ivan KAPLAN
ing. arch. Klára VACHALOVÁ
ing. Kateřina JELÍNKOVÁ
ing. arch. Martina FIALOVÁ

SEVER:

PARÉ:

MĚŘÍTKO: 1 : 5 000 — DATUM: Červenec 2020