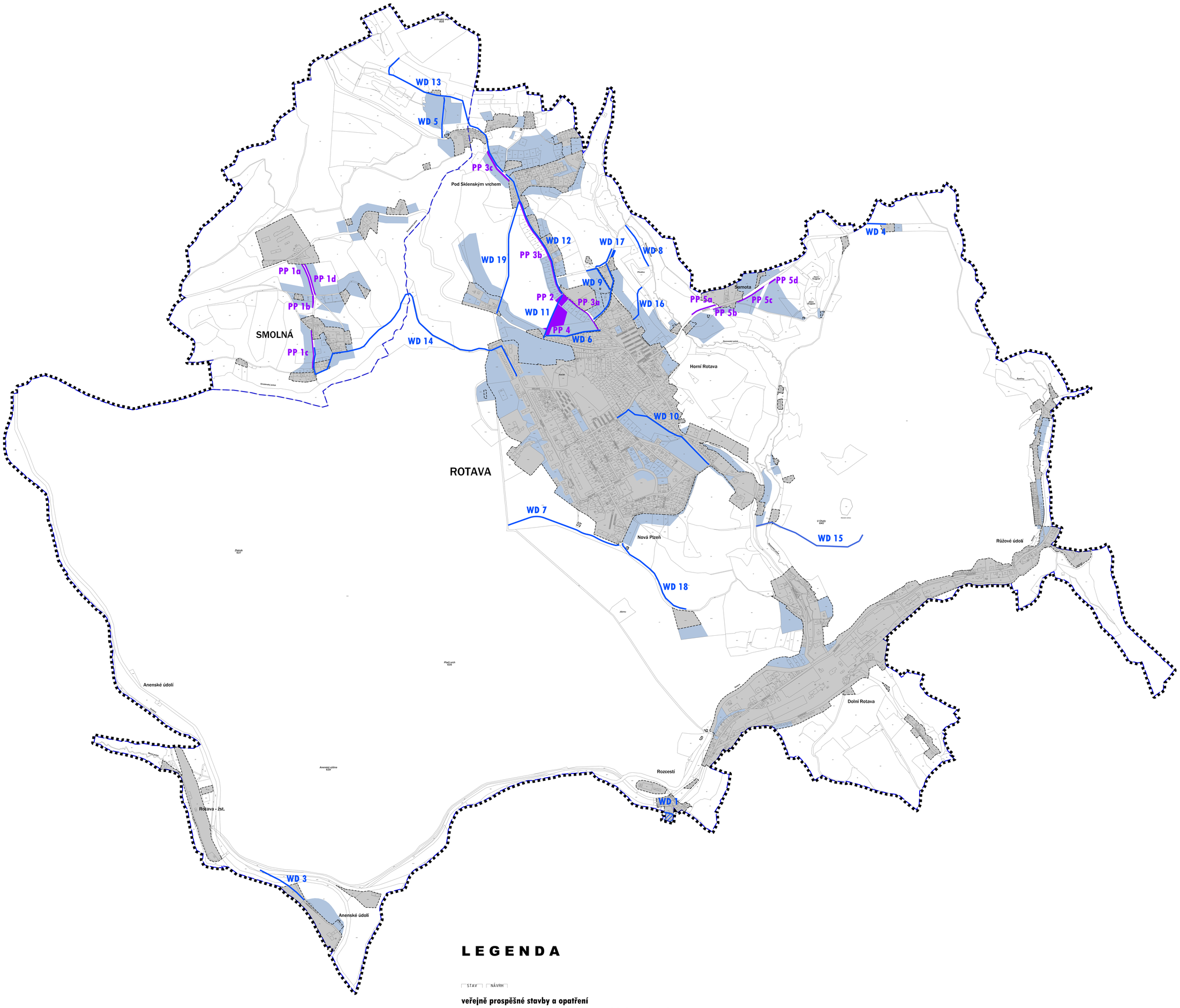

LEGENDA

STAV | NÁVRH

veřejně prospěšné stavby a opatření

plochy a koridory s možností vyvlastnění i uplatnění předkupního práva

- WD — DOPRAVNÍ INFRASTRUKTURA – plocha, koridor
- WD — DOPRAVNÍ INFRASTRUKTURA – osa

plochy a koridory s možností uplatnění předkupního práva

- PP — VEŘEJNÁ PROSTRANSTVÍ

základní členění území

- ZASTAVĚNÉ ÚZEMÍ VYMEZENÉ K 1. 4. 2021
- ZASTAVITELNÉ PLOCHY / PLOCHY PŘESTAVEB

ostatní

- HRANICE KATASTRÁLNÍHO ÚZEMÍ
- HRANICE ŘEŠENÉHO ÚZEMÍ

ZÁZNAM O ÚČINNOSTI - Úplné znění po vydání změny č.1	
Název ÚPD:	Územní plán Rotava
Orgán, který poslední změnu ÚPO vydal:	Zastupitelstvo města Rotava
Pořadové číslo poslední změny:	1
Datum nabytí účinnosti poslední změny:	
Pořizovatel:	Městský úřad Kraslice, odbor územního plánování, stavebního úřadu a památkové péče
Otisk úředního razítka	
Funkce oprávněné osoby pořizovatele:	vedoucí odboru územního plánování, stavebního úřadu a památkové péče
Jméno a příjmení:	Ing. Iva Harapátová
Podpis:	

ROTAVA

ÚZEMNÍ PLÁN

OBJEDNATEL : MĚSTO ROTAVA
POŘIZOVATEL : MĚSTSKÝ ÚŘAD KRASLICE
ZPRACOVATEL : ING. ARCH. IVAN KAPLAN - AGORA STUDIO
Vinohradská 156, Praha 3, 130 00

Úplné znění po vydání změny č.1

VÝKRES: **VÝKRES VEŘEJNĚ PROSPĚŠNÝCH STAVEB, OPATŘENÍ A ASANACÍ**

Č. VÝKRESU: **N3**

ZPRACOVALI:
doc. Ing. arch. Ivan KAPLAN
Ing. arch. Klára VACHALOVÁ
Ing. Kateřina JELÍNKOVÁ

SEVER:

PARÉ:

MĚŘÍTKO: 1 : 5 000 DATUM: listopad 2021