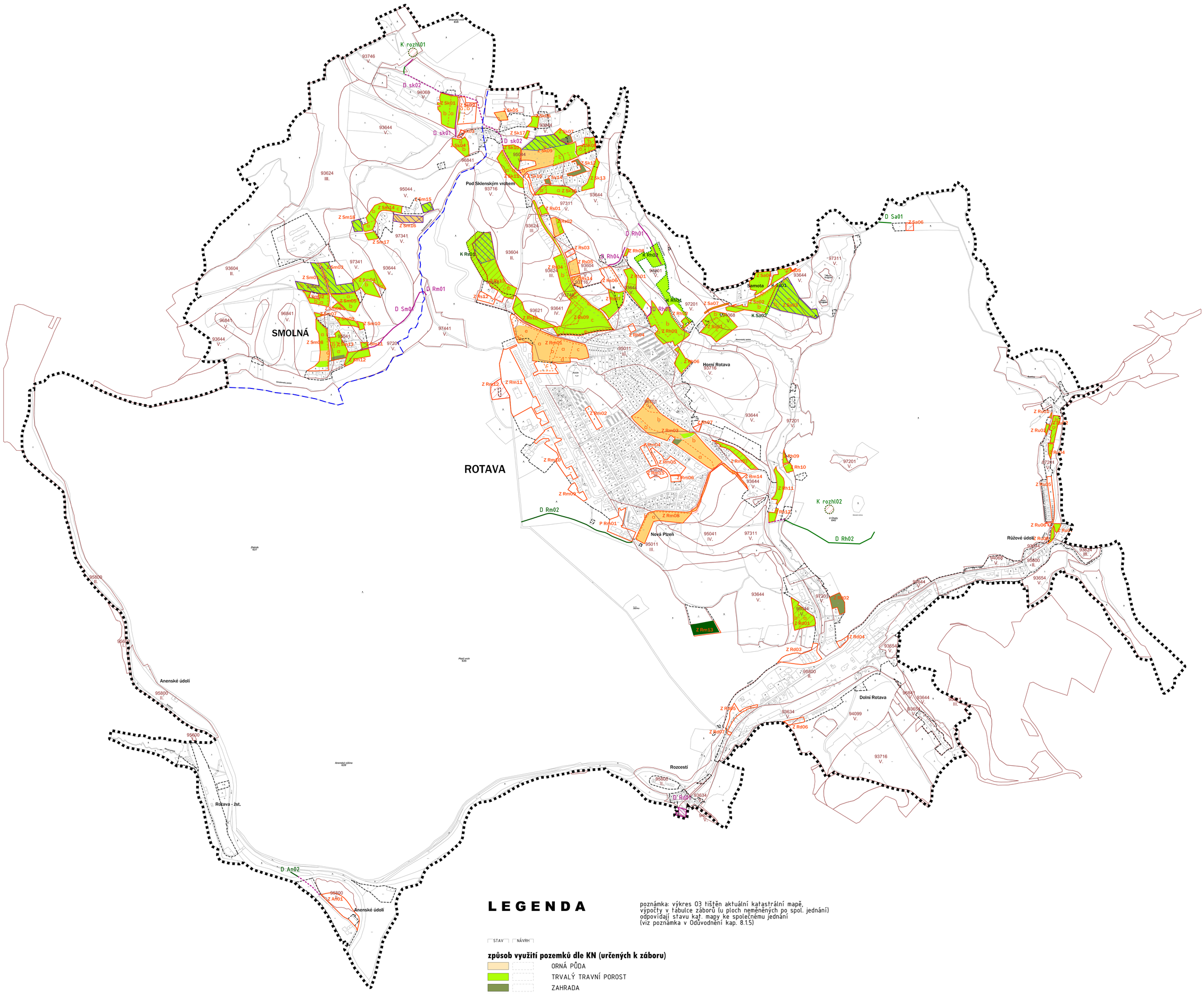

LEGENDA

poznámka: výkres 03 tištěn aktuální katastrální mapě, výpočty v tabulce záborů (u ploch neměněných po spol. jednání) odpovídají stavu kat. mapy ke společnému jednání (viz poznámka v Odůvodnění kap. 8.1.5)

STAV | NÁVRH

způsob využití pozemků dle KN (určených k záboru)

- ORNÁ PŮDA
- TRVALÝ TRAVNÍ POROST
- ZAHRADA
- LES (ZÁBOR PUPFL)

ochrana zemědělského půdního fondu

- 7.14.00 II. — HRANICE A KÓD BPEJ, TŘ. OCHRANY ZPF

identifikace záboru

- Z Rs08 — ZASTAVITELNÉ PLOCHY s vyznačením hranic rozdílného účelu vynětí ze zpf
- K Sa01 — KRAJINNÁ ZELEŇ
- D Rm01 — LINIOVÉ DOPRAVNÍ STAVBY – úsek podléhající záboru zpf / úsek nepodléhající záboru
- D Rh02 — LINIOVÉ DOPRAVNÍ STAVBY – úsek podléhající záboru PUPFL / úsek nepodléhající záboru
- KORIDORY PRO DOPRAVNÍ STAVBY
- PLOCHY VYMEZENÉ NAD RÁMEC PŮVODNÍ ÚPD
- PLOCHY ZAŘAZENÉ DO II. ETAPY

základní členění území

- ZASTAVĚNÉ ÚZEMÍ VYMEZENÉ K 1. 5. 2020

ostatní

- HRANICE KATASTRÁLNÍHO ÚZEMÍ
- HRANICE ŘEŠENÉHO ÚZEMÍ

Územní plán Rotava	**Zastupitelstvo města Rotava**
Nabytí účinnosti dne	
Pořizovatel	Městský úřad Kraslice odbor územního plánování, stavebního úřadu a památkové péče
Úřední razítko	
Funkce oprávněné osoby pořizovatele	vedoucí odboru územního plánování, stavebního úřadu a památkové péče
Jméno a příjmení	Ing. Iva Harapátová
Podpis	

ROTAVA

ÚZEMNÍ PLÁN

OBJEDNATEL : MĚSTO ROTAVA
POŘIZOVATEL : MĚSTSKÝ ÚŘAD KRASLICE
ZPRACOVATEL : ING. ARCH. IVAN KAPLAN - AGORA STUDIO Vinohradská 156, Praha 3, 130 00

ODŮVODNĚNÍ

VÝKRES: **VÝKRES PŘEDPOKLÁDANÝCH ZÁBORŮ ZPF A PUPFL**

Č. VÝKRESU: **03**

ZPRACOVALI: Agora studio
doc. ing. arch. Ivan KAPLAN
ing. arch. Klára VACHALOVÁ
ing. Kateřina JELÍNKOVÁ
ing. arch. Martina FIALOVÁ

SEVER:

PARÉ:

MĚŘÍTKO: 1 : 5 000 DATUM: červenec 2020