ÚZEMNÍ PLÁN
KRASLICE

Úplné znění po vydání Změny č. 1 až 11 ÚP

LEGENDA :

Hranice

- hranice řešeného území
- katastrální hranice
- hranice zastavěného území dle § 58 zák. č. 183/2006 Sb. k 1. 3. 2021

Plochy s rozdílným způsobem využití

I.	II.	III.	IV.	
				bydlení individuální (BI)
				rekreace individuální (RI)
				občanské vybavení - veřejná infrastruktura (OV)
				občanské vybavení - komerční zařízení (OK)
				občanské vybavení - hřbitov (OH)
				občanské vybavení - specifické (OX)
				veřejná prostranství (PV)
				veřejná prostranství - zeleň (ZV)
				smíšené obytné plochy - městské (SM)
				smíšené obytné plochy - s rekreací (SR)
				dopravní infrastruktura - silniční (DS)
				dopravní infrastruktura - silniční - garáže (DS-g)
				technická infrastruktura (TI)
				výroba - zemědělská výroba (VZ)
				smíšené výrobní plochy (VS)
				vodní a vodohospodářské plochy (VH)
				zemědělské plochy (NZ)
				lesní plochy (NL)
				přírodní plochy (NP)
				smíšené plochy nezastavěného území (NS)
				smíšené nezastavěné plochy - specifická funkce sportovní (NS-s)

Plochy dle významu:
I. Stávající plochy
II. Zastavitelné plochy
III. Plochy přestavby
IV. Plochy změn v krajině

Vybrané limity využití území a další omezující prvky

zájmu	nároků	
		ochranné pásmo silnice
		ochranné pásmo vedení VN a trafostanic
		nemovité kulturní památky
		území s archeologickými nálezy I. a II. kategorie
		hodnotné objekty
		neschválená prognóza (NP)
		poddolovaná území (PÚ)
		ostatní vodní toky
		pásmo při správě vodních toků
		meliorace
		zaplavované území Q_{100}
		zaplavované území - aktivní zóna
		ochranná pásma vodních zdrojů
		Natura 2000 - evropsky významné lokality (EVL Vysoký kámen, Tisovec, Šibeniční vrch)
		přírodní památka (Vysoký kámen, Tisovec)
		přírodní parky (Přebuz, Leopoldovy Hamry)
		liniové porosty nelesní zeleně v krajině
		ochranné pásmo lesa

Celé správní území je zájmovým územím Ministerstva obrany z hlediska povolování výjmenovaných druhů staveb.

Územní systém ekologické stability

	nadregionální biokoridor
	hranice ochranné zóny nadregionálního biokoridoru
	regionální biocentrum
	regionální biokoridor
	lokální biocentrum
	lokální biokoridor

Ostatní dopravní infrastruktura

	účelové komunikace
	cyklotrasy
	lyžařský vlek

0 200 400 600 800 1000 metrů

M.: 1:5000

ZÁZNAM O ÚČINNOSTI - Úplné znění po vydání Změny č. 1 až 11 ÚP	
Název ÚPO:	**Územní plán Kraslice**
Orgán, který vydal poslední Změnu ÚP:	**Zastupitelstvo města Kraslice**
Pořadové číslo poslední změny:	**11**
Datum nabytí účinnosti poslední změny:	
Pořizovatel:	**Městský úřad Kraslice, odbor územního plánování, stavebního úřadu a památkové péče**
Otisk úředního razítka:	
Funkce oprávněné osoby pořizovatele:	**vedoucí odboru územního plánování, stavebního úřadu a památkové péče**
Jméno a příjmení:	**Ing. Iva Harapátová**
Podpis:	

KADLEC K.K. NUSLE, spol. s r.o.
Chalupova 1, 52 01 Česká ⅱ Telefon: 284 680 745, 603 440 899 e-mail: posta@kadleckk.cz www.kadleckk.cz

Projekce: Ing. arch. Daniela Šindelová	Odborný projektant	Grafika: Štěpán Kunčar	
Pořizovatel: Městský úřad Kraslice	Schválovací orgán: Zastupitelstvo města Kraslice	Číslo zakázky: 521/21	
Akce: ÚZEMNÍ PLÁN KRASLICE Úplné znění po vydání Změny č. 1 až 11 ÚP		Datum: 1. 2022	Varianta / Č.: B1b.
Název výkresu: Koordinační výkres (severozápad)		Měřítko: 1 : 5000	Číslo: 1.

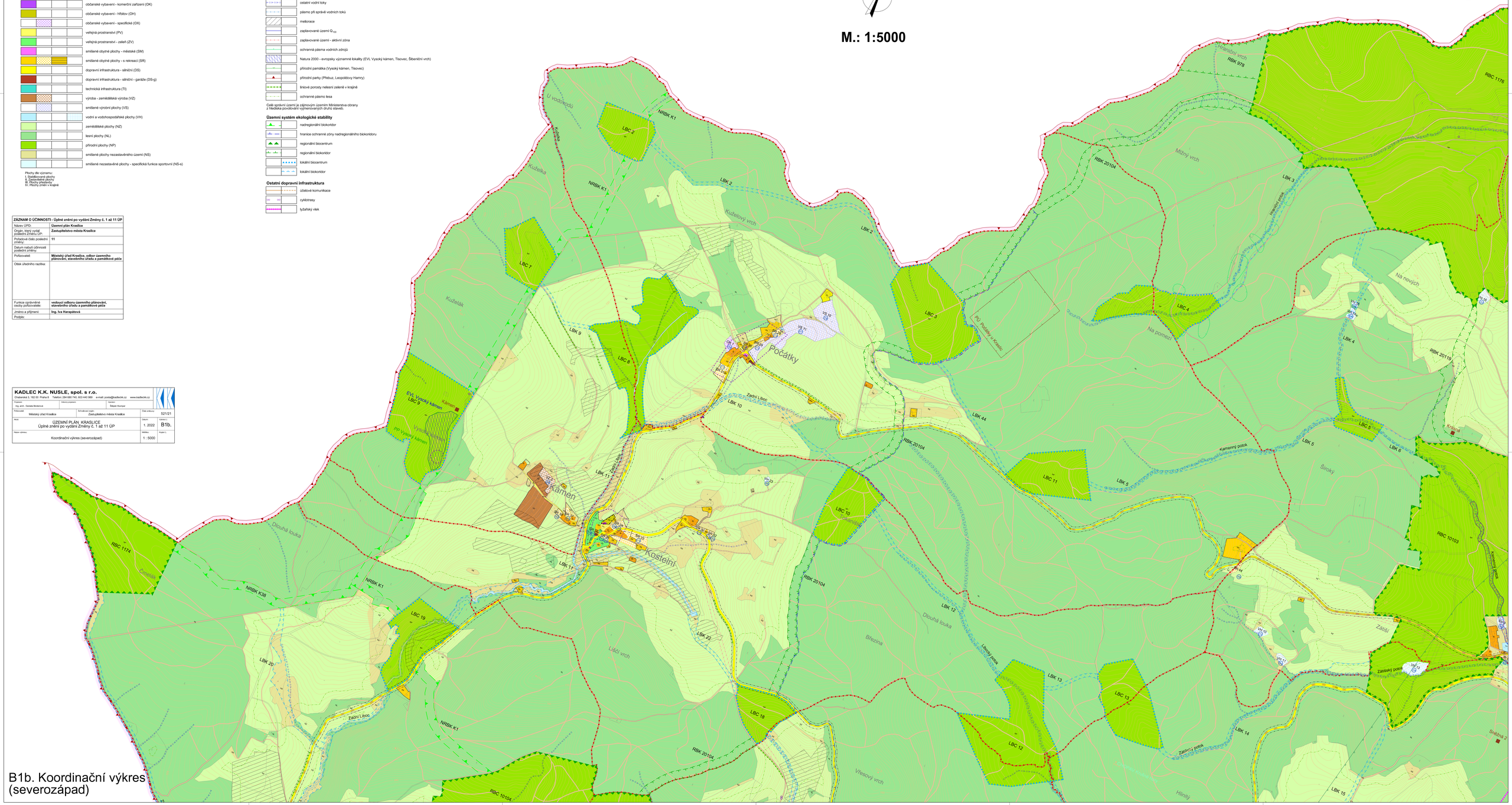

B1b. Koordinační výkres (severozápad)