ÚZEMNÍ PLÁN
KRASLICE

Úplné znění po vydání Změny č. 1 až 11 ÚP

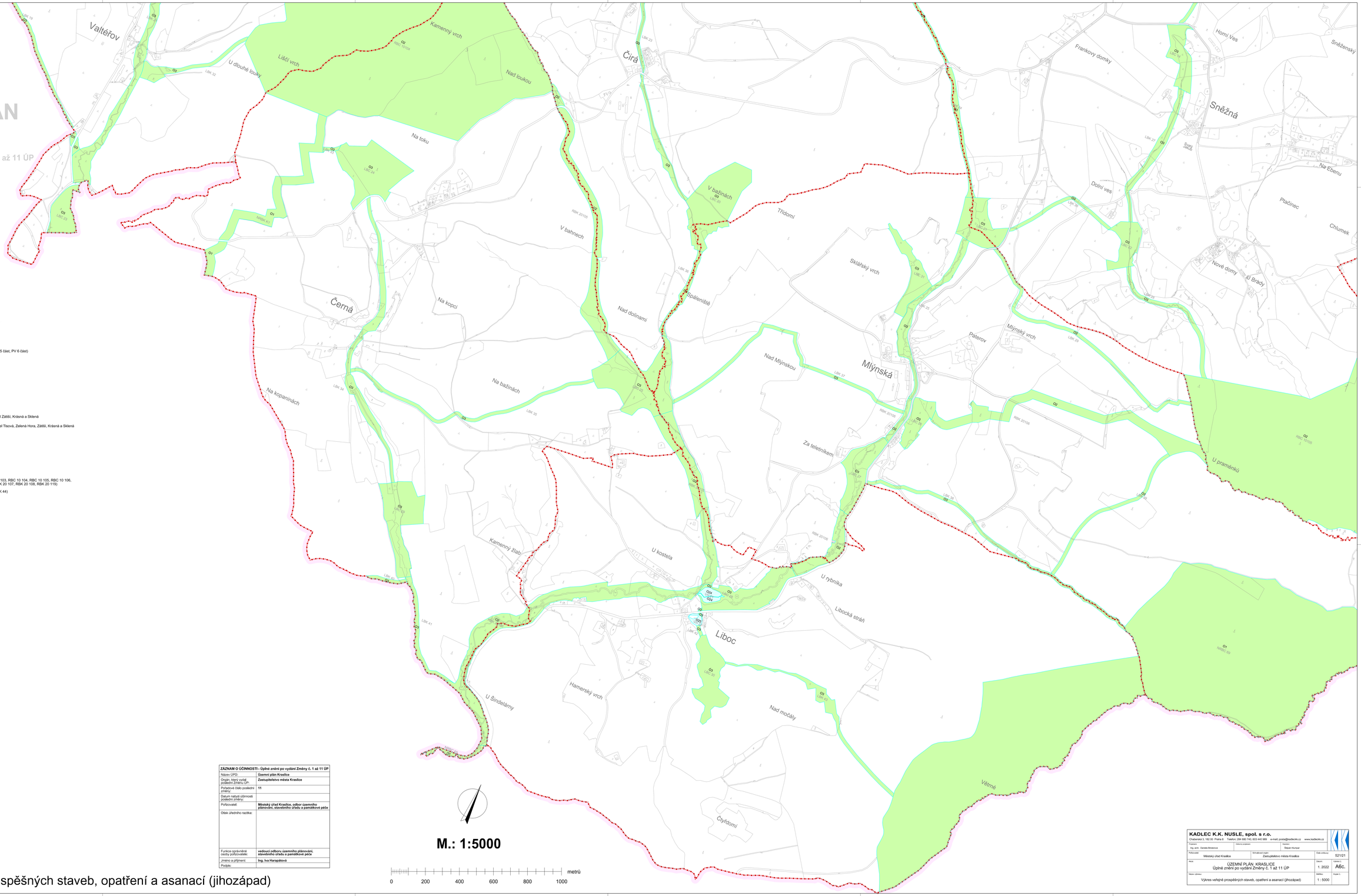

LEGENDA :

Hranice

- hranice řešeného území
- katastrální hranice
- hranice návrhových ploch, které jsou zcela nebo z části určeny jako veřejně prospěšná stavba nebo veřejně prospěšné opatření

Záměry, pro které lze vyvlastnit i uplatnit předkupní právo

Veřejně prospěšné stavby - dopravní infrastruktura

- ~~S1-S6~~ výstavba místní komunikace (PV 1, PV 2, PV 3 část, PV 4 část, PV 5 část, PV 6 část)
- S7-S9 výstavba parkoviště (DS-p 6, DS-p 8 část, DS-p 9)
- S10 cyklostezka podél toku Svatavy (CY 1 část)

Veřejně prospěšné stavby - technická infrastruktura - koncová zařízení

- S11 výstavba trafostanic v návrhových lokalitách (TS 1N)

Záměry, pro které lze pouze vyvlastnit

Veřejně prospěšné stavby - technická infrastruktura - liniová vedení

- S12 výstavba vodovodních řadů v návrhových lokalitách a napojení sídel Zátiší, Krásná a Sklená
- S13 výstavba kanalizačních řadů v návrhových lokalitách a napojení sídel Tisová, Zelená Hora, Zátiší, Krásná a Sklená
- S14 výstavba a přeložky vedení VN vzdušných v návrhových lokalitách
- S15 výstavba vedení VN kabelových v návrhových lokalitách
- S16 výstavba plynovodních řadů STL a NTL v návrhových lokalitách

Veřejně prospěšná opatření - plochy územního systému ekologické stability

- O1 nadregionální prvky ÚSES (NRBC 69, NRBK K1, NRBK K38)
- O2 regionální prvky ÚSES (RBC 1174, RBC 1176, RBC 1177, RBC 10 103, RBC 10 104, RBC 10 105, RBC 10 106, RBK 979, RBK 20 101, RBK 20 104, RBK 20 105, RBK 20 106, RBK 20 107, RBK 20 108, RBK 20 119)
- O3 lokální prvky ÚSES (LBC 1 - LBC 16, LBC 18 - LBC 31, LBK 1 - LBK 44)

Veřejně prospěšná opatření - zvyšování retenčních schopností území

- O4-O21, O24,O25 vodní plocha (VH 1 - VH 11, VH 13 - VH 19, VH 21, VH 22)

Asanace

- A1-A5 asanace

Záměry, pro které lze pouze uplatnit předkupní právo

Veřejně prospěšné stavby - občanské vybavení

- S18 sport – veřejně přístupné hřiště (OS 2)

Veřejně prospěšná opatření - veřejná zeleň

- O22,O23 založení veřejné zeleně (ZV 1 část, ZV 3)

ZÁZNAM O ÚČINNOSTI - Úplné znění po vydání Změny č. 1 až 11 ÚP	
Název ÚPD:	**Územní plán Kraslice**
Orgán, který vydal poslední Změnu ÚP:	**Zastupitelstvo města Kraslice**
Pořadové číslo poslední změny:	**11**
Datum nabytí účinnosti poslední změny:	
Pořizovatel:	**Městský úřad Kraslice, odbor územního plánování, stavebního úřadu a památkové péče**
Otisk úředního razítka:	
Funkce oprávněné osoby pořizovatele:	**vedoucí odboru územního plánování, stavebního úřadu a památkové péče**
Jméno a příjmení:	**Ing. Iva Harapátová**
Podpis:	

A6c. Výkres veřejně prospěšných staveb, opatření a asanací (jihozápad)

KADLEC K.K. NUSLE, spol. s r.o.
Gladenské 3, 162 00 Praha 6 Telefon: 234 680 740, 603 440 989 e-mail: posta@kadleckk.cz www.kadleckk.cz

Projekt: Ing. arch. Daniela Bočanová	Odborný projektant:	Garant: Štěpán Kluntzer	
Pořizovatel: Městský úřad Kraslice	Schválující orgán: Zastupitelstvo města Kraslice		Číslo zakázky: 521/21
Akce: ÚZEMNÍ PLÁN KRASLICE Úplné znění po vydání Změny č. 1 až 11 ÚP		Datum: 1. 2022	Výkres č.: A6c.
Název výkresu: Výkres veřejně prospěšných staveb, opatření a asanací (jihozápad)		Měřítko: 1 : 5000	Kopie č.: