ÚZEMNÍ PLÁN
KRASLICE

Úplné znění po vydání Změny č. 1 až 11 ÚP

metrů
0 200 400 600 800 1000

M.: 1:5000

ZÁZNAM O ÚČINNOSTI - Úplné znění po vydání Změny č. 1 až 11 ÚP	
Název ÚPD:	**Územní plán Kraslice**
Orgán, který vydal poslední Změnu ÚP:	**Zastupitelstvo města Kraslice**
Pořadové číslo poslední změny:	**11**
Datum nabytí účinnosti poslední změny:	
Pořizovatel:	**Městský úřad Kraslice, odbor územního plánování, stavebního úřadu a památkové péče**
Otisk úředního razítka:	
Funkce oprávněné osoby pořizovatele:	**vedoucí odboru územního plánování, stavebního úřadu a památkové péče**
Jméno a příjmení:	**Ing. Iva Harapátová**
Podpis:	

LEGENDA :

Hranice

- hranice řešeného území
- katastrální hranice
- hranice zastavěného území dle § 58 zák. č. 183/2006 Sb. k 1. 3. 2021

Plochy s rozdílným způsobem využití

I. II. III. IV.

- bydlení individuální (BI)
- rekreace individuální (RI)
- * občanské vybavení - veřejná infrastruktura (OV)
- občanské vybavení - komerční zařízení (OK)
- * občanské vybavení - hřbitov (OH)
- občanské vybavení - specifické (OX)
- * veřejná prostranství (PV)
- veřejná prostranství - zeleň (ZV)
- smíšené obytné plochy - městské (SM)
- smíšené obytné plochy - s rekreací (SR)
- * dopravní infrastruktura - silniční (DS)
- dopravní infrastruktura - silniční - garáže (DS-g)
- * technická infrastruktura (TI)
- výroba - zemědělská výroba (VZ)
- smíšené výrobní plochy (VS)
- vodní a vodohospodářské plochy (VH)
- zemědělské plochy (NZ)
- lesní plochy (NL)
- přírodní plochy (NP)
- smíšené plochy nezastavěného území (NS)
- smíšené nezastavěné plochy - specifická funkce sportovní (NS-s)

Plochy dle významu:
I. Zastavěné plochy
II. Zastavitelné plochy
III. Plochy přestavby
IV. Plochy změn v krajině

Veřejná infrastruktura

I. II.

- * občanské vybavení - sport

Takto * v legendě označené územní prvky jsou také veřejnou infrastrukturou.

Ochrana urbanistických a architektonických hodnot

stav náv.

- hodnotné budovy a objekty

Ochrana přírodních hodnot

- liniové prvky nelesní zeleně v krajině
- přírodní dominanta

Územní systém ekologické stability a zeleň v krajině
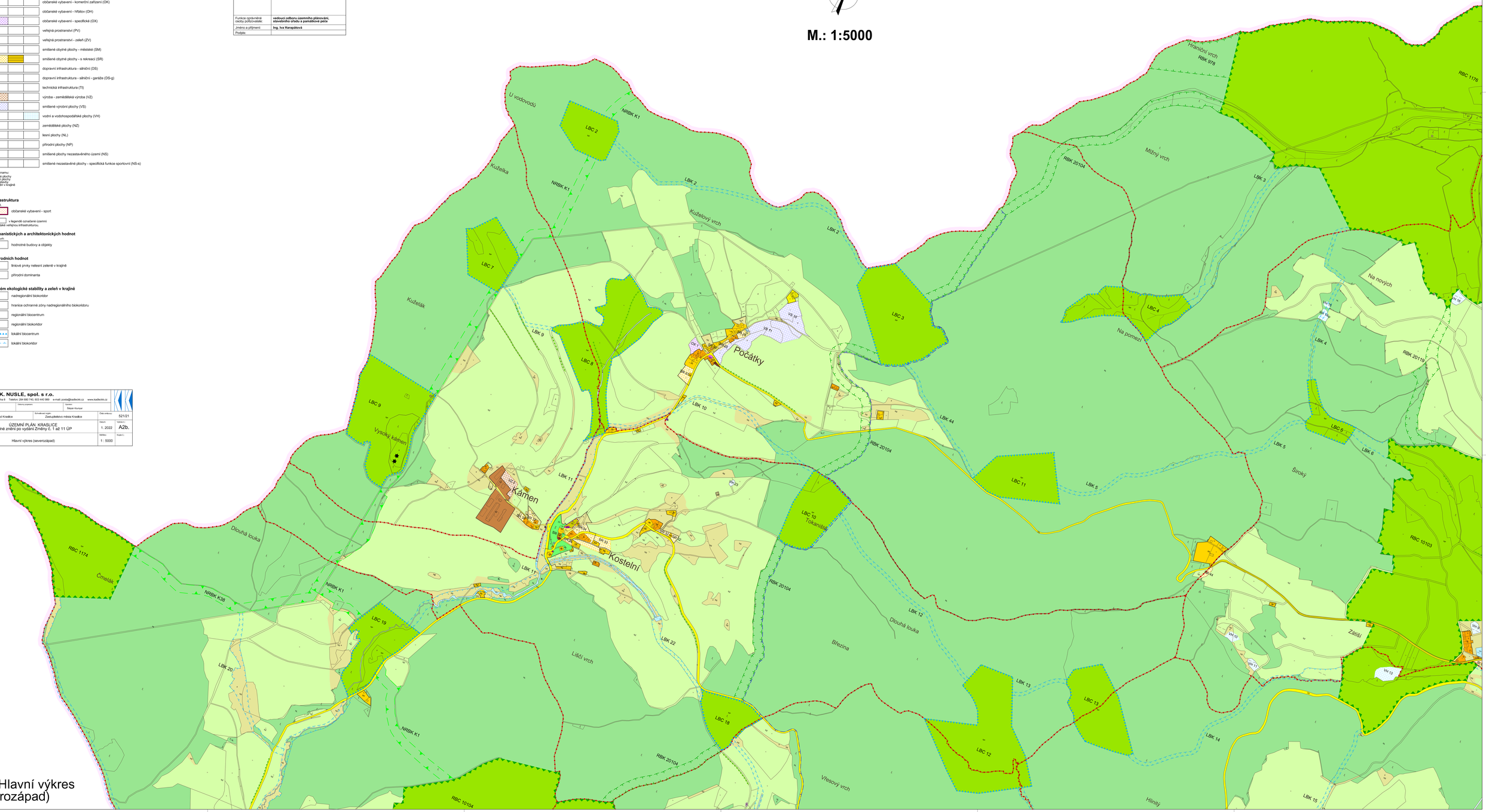
- nadregionální biokoridor
- hranice ochranné zóny nadregionálního biokoridoru
- regionální biocentrum
- regionální biokoridor
- lokální biocentrum
- lokální biokoridor