ZMĚNA Č. 12A ÚZEMNÍHO PLÁNU
KRASLICE

Upravený návrh Změny ÚP pro opakované veřejné projednání

M.: 1:5000

0 200 400 600 800 1000 metrů

LEGENDA :

Hranice

- hranice řešeného území
- katastrální hranice
- hranice zastavěného území ke dni 5. 11. 2025
- zastavitelné plochy
- plochy změn v krajině

Plochy s rozdílným způsobem využití

- bydlení individuální (BI)
- rekreace individuální (RI)
- občanské vybavení veřejné (OV)
- občanské vybavení hřbitovy (OH)
- občanské vybavení jiné (OX)
- veřejná prostranství všeobecná (PU)
- zeleň sídelní ostatní (ZS)
- smíšené obytné venkovské (SV)
- smíšené obytné městské (SM)
- doprava silniční (DS)
- doprava silniční - garáže (DS.g)
- výroba zemědělská a lesnická (VZ)
- smíšené výrobní všeobecné (HU)
- vodní a vodních toků (WT)
- zemědělské všeobecné (AU)
- lesní všeobecné (LU)
- přírodní všeobecné (NU)
- smíšené krajinné všeobecné (MU)
- smíšené krajinné všeobecné - sportovní využití (MU.s)

Vybrané limity využití území a další omezující prvky

- ochranné pásmo silnice
- ochranné pásmo vedení VN a trafostanic
- nemovité kulturní památky
- území s archeologickými nálezy I. a II. kategorie
- hodnotné objekty
- neschválená prognóza (NP)
- poddolovaná území (PÚ)
- vodní toky / ostatní vodní linie
- pásmo při správě vodních toků
- meliorace
- záplavové území Q_{100}
- záplavové území - aktivní zóna
- ochranná pásma vodních zdrojů
- Natura 2000 - evropsky významné lokality (EVL Vysoký kámen, Tisovec, Šibeniční vrch)
- přírodní památka (Vysoký kámen, Tisovec)
- přírodní parky (Přebuz, Leopoldovy Hamry)
- liniové porosty nelesní zeleně v krajině
- ochranné pásmo lesa

Celé správní území je zájmovým územím Ministerstva obrany z hlediska povolování vyjmenovaných druhů staveb.

Územní systém ekologické stability

- nadregionální biokoridor (NRBK)
- regionální biocentrum (RBC)
- regionální biokoridor (RBK)
- lokální biocentrum (LBC)
- lokální biokoridor (LBK)

Ostatní dopravní infrastruktura

- účelové komunikace
- cyklotrasy
- lyžařský vlek

KADLEC K.K. NUSLE, spol. s r.o.
Chabarovská 3, 182 00 Praha 8 Telefon: 284 680 740, 603 440 989 e-mail: posta@kadleckk.cz www.kadleckk.cz

Projektant: Ing. arch. Daniela Bendarová	Odborný projektant:	Vedoucí zakázky: Štěpán Kumpan
Pořizovatel: Městský úřad Kraslice	Schvalovací orgán: Zastupitelstvo města Kraslice	Číslo zakázky: 552/24
Akce: ZMĚNA Č. 12A ÚZEMNÍHO PLÁNU KRASLICE Upravený návrh Změny ÚP pro opakované veřejné projednání	Datum: 12. 2025	Výkres č.: B1b.
Název výkresu: Koordinační výkres (severozápad)	Měřítko: 1 : 5000	Počet č.:

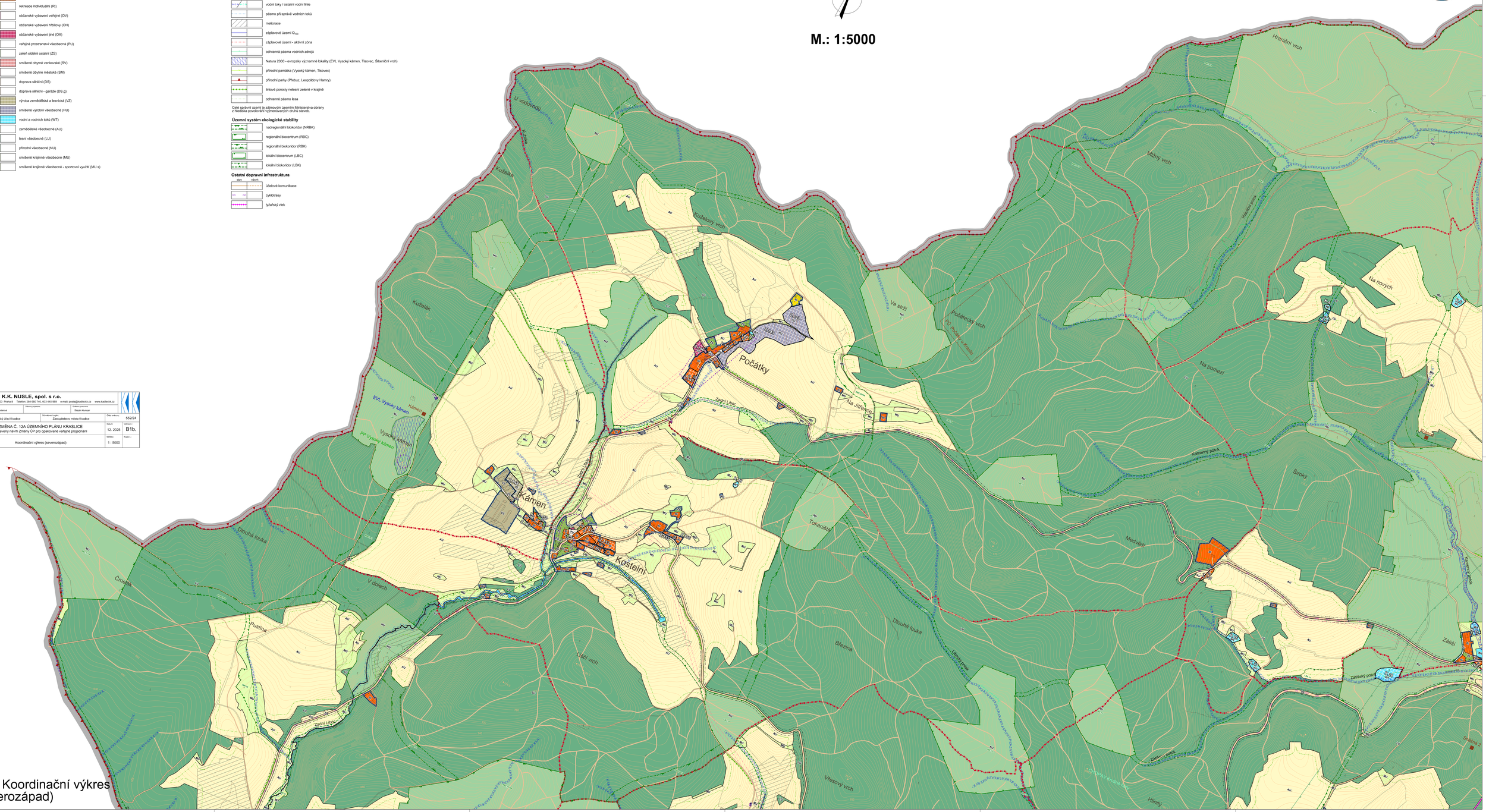

B1b. Koordinační výkres (severozápad)