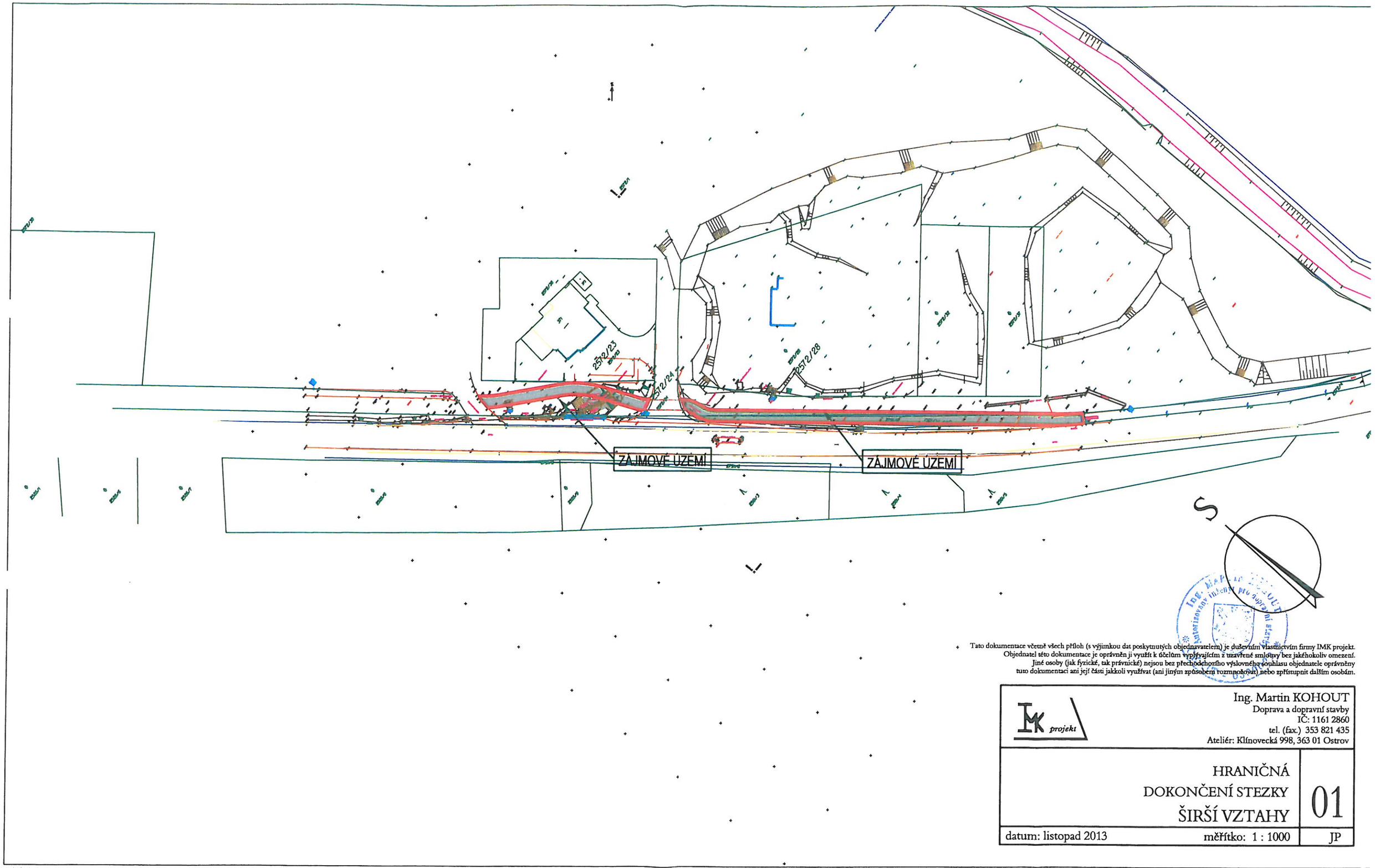

Tato dokumentace včetně všech příloh (s výjimkou dat poskytnutých objednavatelem) je duševním vlastnictvím firmy IMK projekt.
Objednatel této dokumentace je oprávněn ji využít k účelům vyplývajícím z uzavřené smlouvy bez jakéhokoliv omezení.
Jiné osoby (jak fyzické, tak právnické) nejsou bez předchozího výslovného souhlasu objednatele oprávněny
tuto dokumentaci ani její části jakkoli využívat (ani jiným způsobem rozmnožovat) nebo zpřístupnit dalším osobám.

Ing. Martin KOHOUT
Doprava a dopravní stavby
IČ: 1161 2860
tel. (fax.) 353 821 435
Ateliér: Klínovecká 998, 363 01 Ostrov

HRANIČNÁ DOKONČENÍ STEZKY ŠIRŠÍ VZTAHY

01

datum: listopad 2013 měřítko: 1 : 1000 JP

...\CS propojka 131205.dgn 21.12.2013 11:20:38

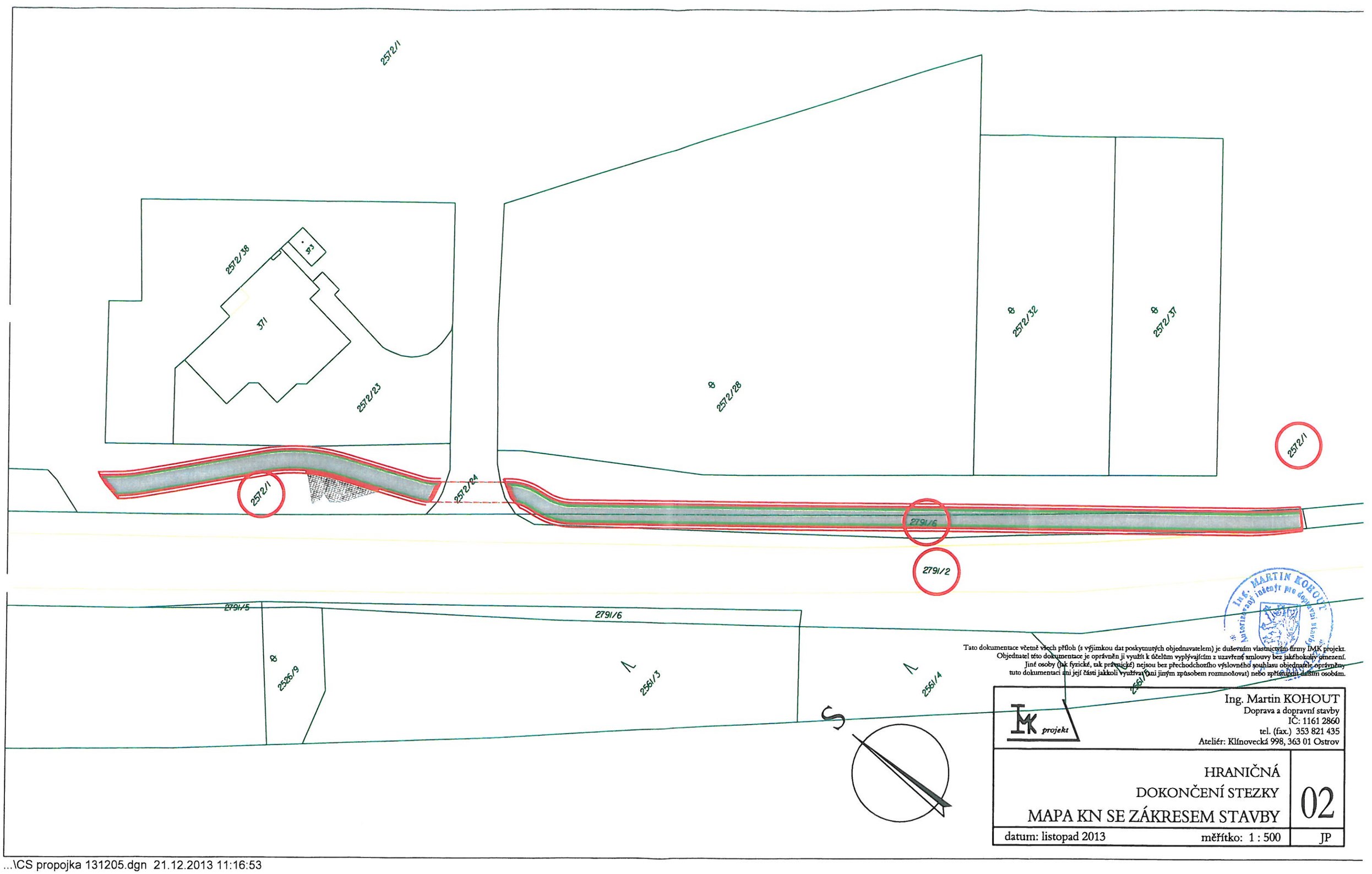

Tato dokumentace včetně všech příloh (s výjimkou dat poskytnutých objednavatelem) je duševním vlastnictvím firmy IMK projekt.
Objednatel této dokumentace je oprávněn ji využít k účelům vyplývajícím z uzavřené smlouvy bez jakéhokoliv omezení.
Jiné osoby (jak fyzické, tak právnické) nejsou bez předchozího výslovného souhlasu objednatele oprávněny
tuto dokumentaci ani její části jakkoli využívat (ani jiným způsobem rozmnožovat) nebo zpřístupnit dalším osobám.

Ing. Martin KOHOUT
Doprava a dopravní stavby
IČ: 1161 2860
tel. (fax.) 353 821 435
Ateliér: Klínovecká 998, 363 01 Ostrov

HRANIČNÁ
DOKONČENÍ STEZKY
MAPA KN SE ZÁKRESEM STAVBY

02

datum: listopad 2013 měřítko: 1 : 500 JP

...\CS propojka 131205.dgn 21.12.2013 11:16:53

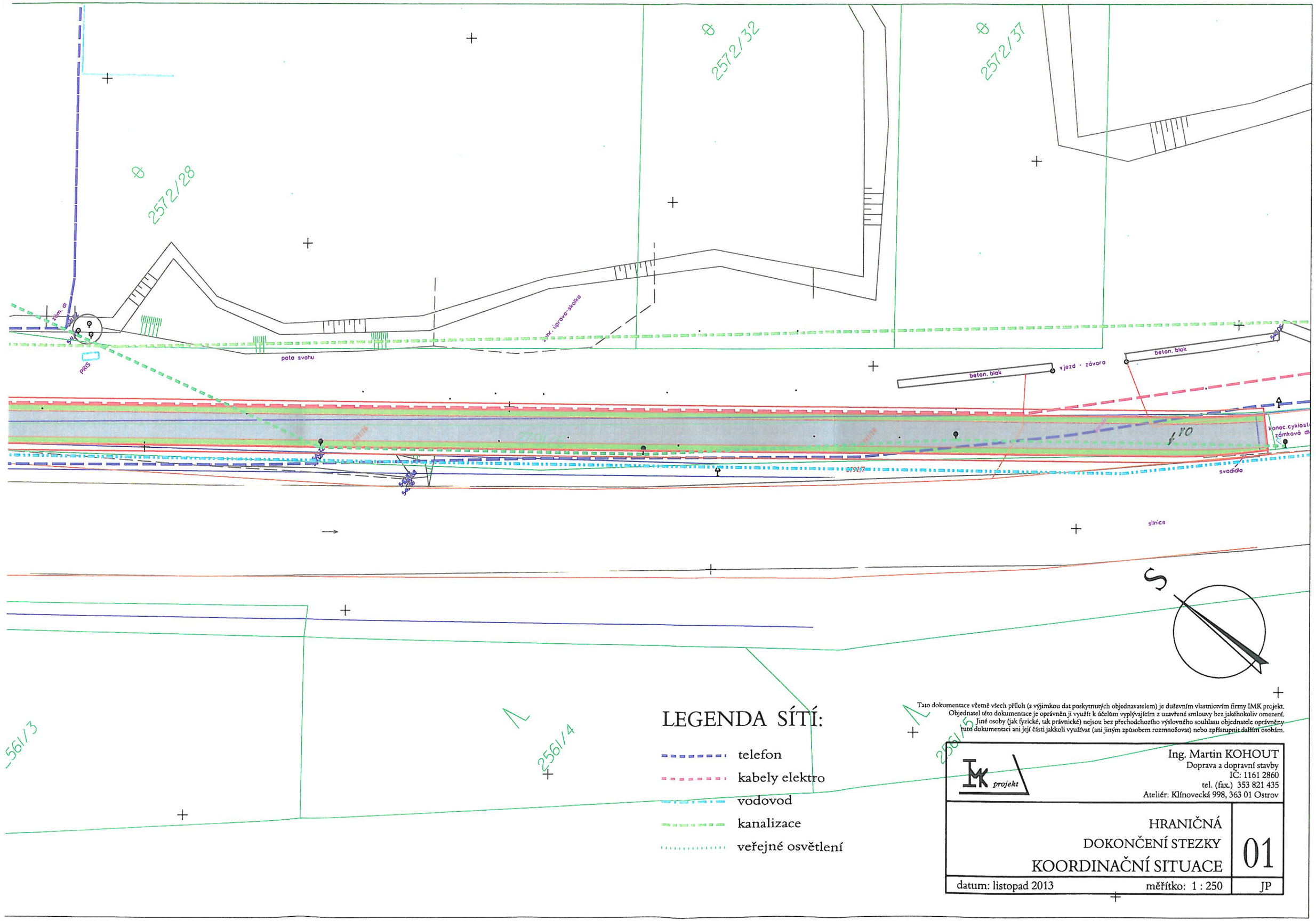

Tato dokumentace včetně všech příloh (s výjimkou dat poskytnutých objednavatelem) je duševním vlastnictvím firmy IMK projekt. Objednatel této dokumentace je oprávněn ji využít k účelům vyplývajícím z uzavřené smlouvy bez jakéhokoliv omezení. Jiné osoby (jak fyzické, tak právnické) nejsou bez přechodchozího výslovného souhlasu objednatele oprávněny tuto dokumentaci ani její části jakkoli využívat (ani jiným způsobem rozmnožovat) nebo zpřístupnit dalším osobám.

IMK projekt
Ing. Martin KOHOUT
Doprava a dopravní stavby
IČ: 1161 2860
tel. (fax.) 353 821 435
Ateliér: Klínovecká 998, 363 01 Ostrov

HRANIČNÁ
DOKONČENÍ STEZKY
KOORDINAČNÍ SITUACE

01

datum: listopad 2013 měřítko: 1 : 250 JP

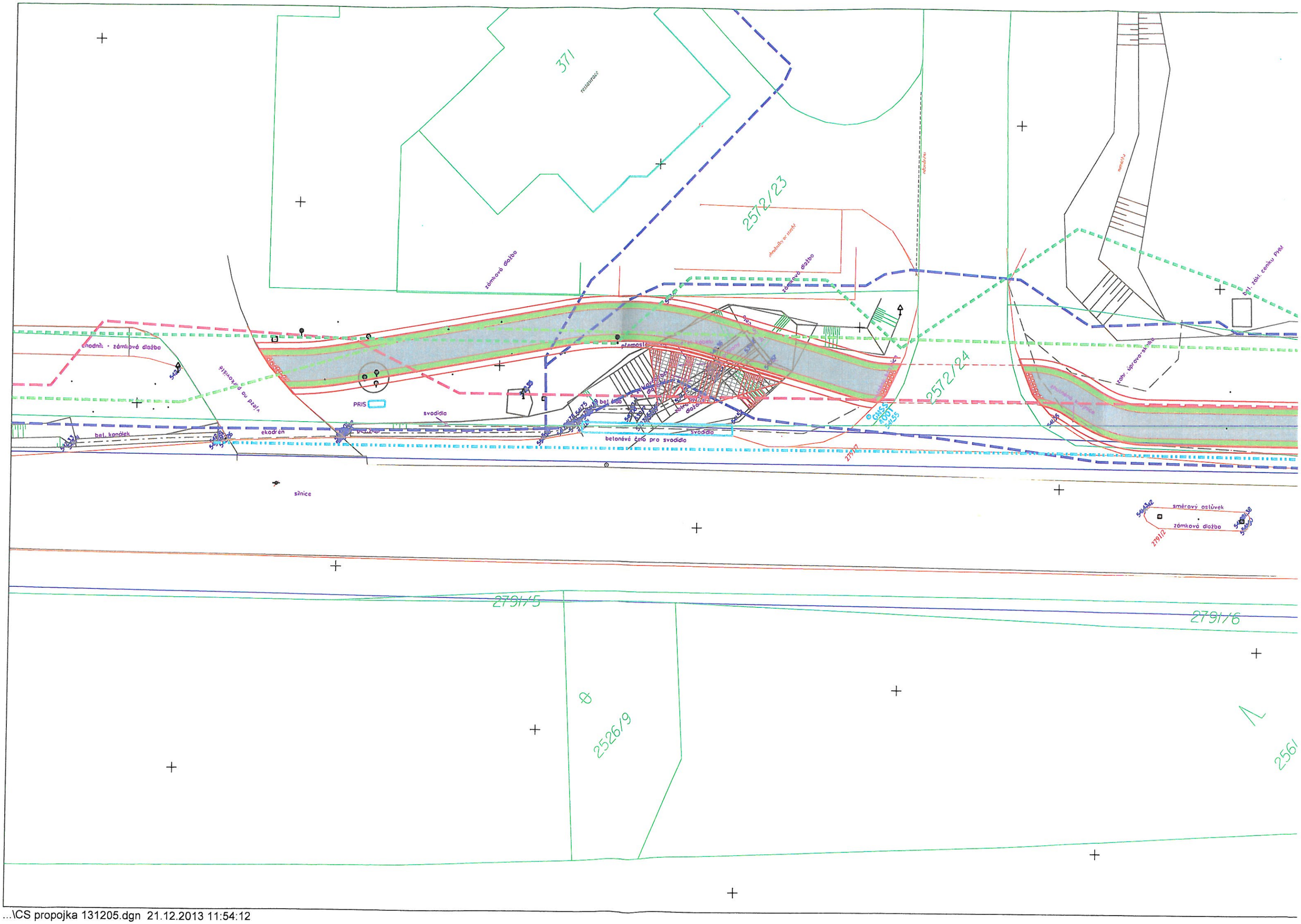

...\CS propojka 131205.dgn 21.12.2013 11:54:12